Regio Foodvalley®

maart 2026

Informatie-boekje

#REGIOFOODVALLEY

Informatieboekje over de samenwerkende gemeenten

Communicatie
Regio Foodvalley
Uitgave: maart 2026

Inhoud

Inhoud 3

1 Wie zijn wij? 4

2 Bestuur Regio Foodvalley GR 6

2.1 Algemeen bestuur 6
2.2 Dagelijks bestuur 7

3 Regionale programma's 8

4 Medewerkers vanuit de regiogemeenten 11

5 Regiobureau Regio Foodvalley 14

6 Regio Foodvalley in het kort 16

1 Wie zijn wij?

Regio Foodvalley Gemeenschappelijke Regeling (GR)
Het doel van Regio Foodvalley is om de Europese topregio op het gebied van agrifood te zijn en te blijven, door versterking van het vestigingsklimaat en de kwaliteit van de leefomgeving. Om dat doel te bereiken werken acht gemeenten (Barneveld, Ede, Nijkerk, Rhenen, Renswoude, Scherpenzeel, Veenendaal en Wageningen) samen in de Economic Board Regio Foodvalley.

Wat is Regio Foodvalley Economic Board?
De bestuurlijke samenwerking tussen ondernemers, kennisinstellingen en overheid; de Economic Board Regio Foodvalley (EB). Dit bestuur bestaat uit leden, waarin vanuit elke partner vertegenwoordigers deelnemen. René Verhulst (voorzitter Regio Foodvalley van de samenwerkende regiogemeenten), Willem Kuijsten (lid bestuur FOV Regio Foodvalley) en Jan Hol (voorzitter van College van Bestuur van het COG) verzorgen het voorzitterschap in de Economic Board Regio Foodvalley. Meer informatie over de Economic Board staat op de website regiofoodvalley.nl/over-ons/economic-board.

Hoe is de regio georganiseerd? Wie gaat er over?
Er zijn dus twee besturen binnen Regio Foodvalley. Binnen de Gemeenschappelijke Regeling (GR) nemen de acht aangesloten gemeenten samen besluiten. Dit wordt ook wel de intergemeentelijke samenwerking genoemd. De EB is verantwoordelijk voor het behalen van de doelen uit de Strategische Agenda, monitort de voortgang van de projecten en toetst nieuwe projectplannen. Onder beide besturen wordt een groot aantal projecten uitgevoerd, die elkaar versterken. Alle projecten zijn opgenomen in de Strategische Agenda 2026-2030.

Hoe wordt de samenwerking gefinancierd?
Om de regionale samenwerking te faciliteren is er een regiobureau met ongeveer twintig medewerkers. Dit wordt bekostigd door een gemeentelijke bijdrage. Alle samenwerkings-projecten worden door de verschillende betrokkenen gefinancierd. Soms zijn gemeenten daarbij betrokken en soms wordt een project alleen door onderwijsinstellingen en/of ondernemers gefinancierd.

Gemeenschappelijke Regeling Regio Foodvalley

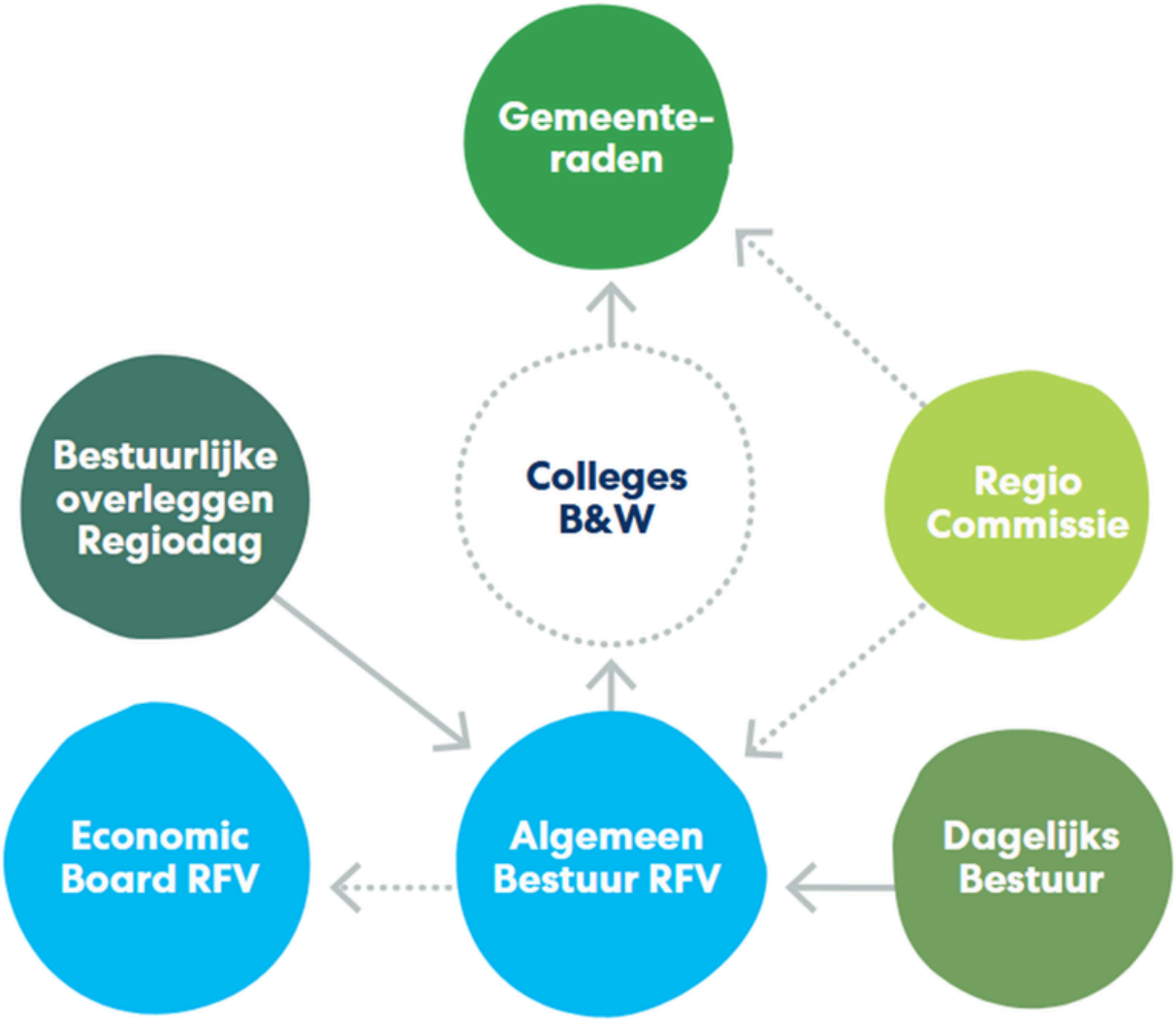

Thema's per programma

Toekomstbestendige economie

- Food*
- Innovatief MKB
- Human Capital

Verantwoorde groei

- Natuur, water, landschap
- Toekomstbestendige landbouw*
- Wonen
- Mobiliteit
- Ruimtelijke economie
- Energie

** deze programma's werken nauw samen*

2 Bestuur Regio Foodvalley GR

2.1 Algemeen bestuur

Algemeen bestuur

René Verhulst
Voorzitter
Regio Foodvalley

Bennie Wijnne
Barneveld

Arnold Versteeg
Ede

Tinet de Jonge
Nijkerk

Petra Doornenbal
Renswoude

Bert Fintelman
Rhenen

Marieke Teunissen
Scherpenzeel

Gert-Jan Kats
plaatsvervangend
voorzitter
Regio Foodvalley
Veenendaal

Maud Hulshof
Wageningen

2.2 Dagelijks bestuur

Dagelijks bestuur

René Verhulst
Voorzitter Regio Foodvalley
portefeuillehouder Public Affairs

Bennie Wijnne
voorzitter Regiodag
Verantwoord Groeien

Gert-Jan Kats
plaatsvervangend voorzitter
Regio Foodvalley en portefeuillehouder
bedrijfsvoering

Maud Hulshof
voorzitter Regiodag
Toekomstbestendige Economie

3 Regionale programma's

REGIONALE PROGRAMMA'S
● = Bestuurlijk verantwoordelijke
● = Programmadirecteur
● = Programmamanager
● = Economic board-ambassadeur

Programma toekomstbestendige economie

Food
Gerard van Deelen ● Scherpenzeel
Bert Fintelman ● Rhenen
Karlijn Looman
Sanne van Laar

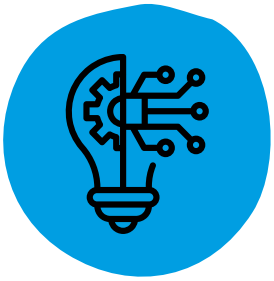

Innovatief MKB
Wethouder ● Wageningen
Wethouder ● Veenendaal
Karlijn Looman
Gertjan Verstoep
Carolien Huisman
Wim Werkman

Human capital
Arnold Versteeg ● Ede
Karlijn Looman
Carolien Huisman

Programma Verantwoord groeien

Landelijk gebied

Natuur, water, landschap
Bennie Wijnne • Barneveld
Jan Pieter van der Schans • Ede
Karlijn Looman
Arjan Bossenbroek

Toekomstbestendige landbouw
Bennie Wijnne • Barneveld
Jan Pieter van der Schans • Ede
Karlijn Looman
Arjan Bossenbroek

Verstedelijking

Wonen
Petra Doornenbal • Renswoude
Holmer Doornbos
Sunta Veerkamp

Mobiliteit
Engbert Stroobosscher • Veenendaal
Holmer Doornbos
Sharifa Zaidi

Ruimtelijke economie
Maud Hulshof • Wageningen
Holmer Doornbos
Nanneke Joosen

Energie
René Windhouwer • Nijkerk
Holmer Doornbos
Rick de Jongh

Programmadirecteuren

Landelijk gebied
Karlijn Looman

Verstedelijking
Holmer Doornbos

Programmamanagers

Food
Sanne van Laar

Human Capital en
Innovatief MKB
Carolien Huisman

Landelijk gebied
Arjan Bossenbroek

Wonen
Sunta Veerkamp

Mobiliteit
Sharifa Zaidi

Ruimtelijke economie
Nanneke Joosen

Energietransitie
Rick de Jongh

Programmamedewerkers

Food
Gerrit de Boer

Human Capital
en Economie
Brandon van Londen

Verstedelijking
Alies Haveman

Landbouwtransitie
David Nijland

Wonen
Sophie Egter van Wissekerke

Energietransitie
Tara Smid

Trainee
Bente Verseput

4 Medewerkers vanuit de regiogemeenten

Naast de genoemde programmamanagers werkt Regio Foodvalley samen met verschillende medewerkers uit de regiogemeenten.

De **intermediairs** zorgen voor behandeling en begeleiding van de vergaderstukken van Regio Foodvalley naar het college van burgemeester en wethouders in de regiogemeenten. De intermediairs treden ook op als adviseur naar de colleges en de directeur van de regio. De intermediairs uit de regiogemeenten zijn;

Intermediairs

Gemeente Barneveld	Bea Vissers
Gemeente Ede	Karin Aaldering / Raymond Gelderman
Gemeente Nijkerk	Welmoed van Boven-Plantinga
Gemeente Renswoude	Robert Pelt
Gemeente Rhenen	Tim Lodder
Gemeente Scherpenzeel	Chantal Goos
Gemeente Veenendaal	Else Veldhuis
Gemeente Wageningen	Robert Smits

De leden van het **financieel overleg** worden door de concerncontroller van Regio Foodvalley geïnformeerd over alle relevante onderwerpen. Op deze wijze worden zij voldoende toegerust om in hun gemeente te kunnen annoteren. Zij zijn in eigen gemeente adviseur over de financiën voor Regio Foodvalley. De betrokken financiële medewerkers vanuit de regiogemeenten zijn;

Financiële medewerkers

Gemeente Barneveld	Marieke Tillema
Gemeente Ede	Jeroen Gaasbeek
Gemeente Nijkerk	Robert Schenk
Gemeente Renswoude	Arjo van Stam
Gemeente Rhenen	Simone Koster
Gemeente Scherpenzeel	Mieke Gebbink
Gemeente Veenendaal	Ale Assies
Gemeente Wageningen	Jocelyn Bolluijt

De leden van de werkgroep **Public Affairs** werken aan een sterke externe positionering van de Regio Foodvalley om hiermee een invloedrijke gesprekspartner te zijn voor externe partijen. Hiermee vergroten zij de impact van de programma’s en dragen bij aan effectieve beleidsbeïnvloeding en succesvolle fondsenwerving. De betrokken Public Affairs medewerkers vanuit de regiogemeenten zijn;

Werkgroep Public Affairs

Gemeente Barneveld	Inge Marie de Boer
Gemeente Ede	Marjon Cocheret de la Morinière
Gemeente Ede	Erik Salverda
Gemeente Nijkerk	Tom Schroot
Gemeente Renswoude	Robert Pelt
Gemeente Rhenen	Tim Lodder
Gemeente Scherpenzeel	Erwin Jansma
Gemeente Veenendaal	Martijn Walraven
Gemeente Wageningen	Robert Smits

De leden van het **netwerk communicatie** zorgen ervoor dat communicatie-uitingen vanuit Regio Foodvalley gedeeld worden in de eigen organisatie (naar de betrokken bestuurders en ambtenaren). Ook delen zij relevante berichten van Regio Foodvalley via de gemeentelijke communicatiekanalen. Het netwerk adviseert en denkt mee over communicatie naar de doelgroepen (inwoners/ondernemers, programmamanagers en bestuur) in de eigen gemeenten. De betrokken communicatieadviseurs vanuit de regiogemeenten zijn;

Netwerk communicatie

Gemeente Barneveld	Allard Schimmel
Gemeente Ede	Patricia Nep
Gemeente Nijkerk	Jessica Doude van Troostwijk
Gemeente Renswoude	Robert Pelt
Gemeente Rhenen	Rianne Veldhuis
Gemeente Scherpenzeel	Suzanna Blackmore
Gemeente Veenendaal	vacant
Gemeente Wageningen	Margot van der Haring

De **Regiocommissie** bestaat uit twee raadsleden per gemeente. De Regiocommissie bespreekt regionale beleidsstukken en vormt een gezamenlijke reactie voor de behandeling in de raden. De Regiocommissie heeft geen besluitvormende bevoegdheid, maar een adviserende rol naar de raden en het regiobestuur. De regiocommissieleden zijn de ambassadeurs voor de regio.

Regiocommissie

Gemeente Barneveld	Jan Top (vice voorzitter
Gemeente Barneveld	Henk Smit
Gemeente Ede	Freek Jan Koekkoek
Gemeente Ede	Evert Jansen
Gemeente Nijkerk	Harry Bokkers
Gemeente Nijkerk	Hans Lok
Gemeente Renswoude	Harmen Hardeman
Gemeente Renswoude	Evert Blaauwendraat
Gemeente Rhenen	Henri Pabst – van ’t Slot
Gemeente Rhenen	Dineke Jansen
Gemeente Scherpenzeel	Ineke Schimmel - de Greef
Gemeente Scherpenzeel	Chris van den Berg
Gemeente Veenendaal	Jeroen van Esseveld
Gemeente Veenendaal	Dario Castiglione (voorzitter)
Gemeente Wageningen	Hans Brons
Gemeente Wageningen	Rien Bor
Regio FoodValley	Anouk Heering (secretaris Regiocommissie)

De **gemeentesecretarissen** zorgen er onder andere voor dat (nieuwe) regionale opgaven en ontwikkelvraagstukken binnen bepaalde kaders en verantwoordelijkheden in de regiogemeenten uitgerold worden. Daarnaast vormen zij de brug tussen de lokale en regionale opgaven.

Gemeentesecretarissen

Gemeente Barneveld	Wabe Wieringa
Gemeente Ede	Maartje Schlebusch
Gemeente Nijkerk	Johan de Jager
Gemeente Renswoude	Erik Jansonius
Gemeente Rhenen	Pieter Bonthuis
Gemeente Scherpenzeel	Aldrik Weststrate
Gemeente Veenendaal	Sjoukje Deelstra
Gemeente Wageningen	Tineke de Bruijn

Het **TOF (Team opdrachtgevers Foodvalley)** bestaat uit de directeuren Ruimte van de Foodvalley gemeenten. Het TOF is opdracht gevend voor de programmadirecteuren van de regio die met de ruimtelijke NOVEX opgaven bezig zijn. Het TOF heeft geen besluitvormende bevoegdheid. De TOF leden zijn tevens ambassadeurs voor de regio.

TOF

Gemeente Barneveld	Arianne Hollander
Gemeente Ede	Henk van Laar
Gemeente Nijkerk	Wilco Groenendijk
Gemeente Renswoude	Wieke van Mourik
Gemeente Rhenen	vacant
Gemeente Scherpenzeel	Suzanne Sinnema
Gemeente Veenendaal	François van Doesburg
Gemeente Wageningen	Paul Gerards

5 Regiobureau Regio Foodvalley

Regio Foodvalley Gemeenschappelijke Regeling en Regio Foodvalley Economic Board worden gefaciliteerd door het regiobureau Regio Foodvalley.

Frits Dimmendaal
Interim-directeur

Karlijn Looman
Programmadirecteur
Landelijk gebied

Holmer Doornbos
Programmadirecteur
NOVEX Verstedelijking

Henriette Davelaar
Strategisch adviseur
Regionale
Samenwerking

Gertjan Verstoep
Strategisch adviseur
Triple helix
samenwerking

Martijn Ubbink
Strategisch adviseur
Public Affairs

Gert-Jan Limbeek
Concerncontroller

Mariska Holwerda
Strategisch
communicatieadviseur

Jolanda Wauben
Communicatie-
adviseur

Liesbeth Couwenberg
Programmamanager Regio Deal

Ivonne Sleutels
Communicatie-adviseur Regio Deal

Rodé van Zalingen
Secretaresse

Gerda Pater
Secretaresse

Vanessa Bekking
Secretaresse

Kim Pansier
Secretaresse

De contactgegevens van de medewerkers van het regiobureau zijn te vinden via https://www.regiofoodvalley.nl/over-ons/regiobureau

Samen laten we de regio bloeien

6 Regio Foodvalley in het kort

- Middenin Nederland
- Acht gemeenten: Barneveld, Ede, Nijkerk, Rhenen, Renswoude, Scherpenzeel, Veenendaal en Wageningen
- Twee Provincies: Gelderland en Utrecht
- Heuvelrug, Vallei en Veluwe zorgen voor een gevarieerd en uniek landschap
- 380.000 inwoners
- 195.000 banen
    - 155.000 banen bij bedrijven met minder dan 200 mensen
- 160.000 woningen
- 39.000 bedrijfsvestigingen
- 700 km2
- 42% landbouw
- 37% natuur
    - 14% bebouwing
    - 6% infrastructuur
    - 1% water
- Vier snelwegen A1, A12, A28, A30
- Twee intercitystations: Ede-Wageningen, Veenendaal-De Klomp

NIJKERK
A1
A28
BARNEVELD
A30
SCHERPENZEEL
RENSWOUDE
EDE
A12
VEENENDAAL
A50
RHENEN
WAGENINGEN
A15

Laatste nieuws

Wil jij niets missen over Regio Foodvalley? Volg ons via LinkedIn of schrijf je in voor onze nieuwsbrief.

REGIO FOODVALLEY

Bezoekadres	Bunschoterplein 1a, 6711 CD Ede
Postadres	Postbus 9022, 6710 HK Ede
Telefoon	0318 – 680 667
Website	regiofoodvalley.nl

Regio Foodvalley®