

15.04.26



Welkom

**Informatie-
bijeenkomst
Regio Foodvalley**



Taakvelden zoals vastgesteld in de GR

Algemeen bestuurlijke
aangelegenheden

Economie en
werkgelegenheid

Ruimte, Wonen en
Mobiliteit

Structurele aandacht
voor duurzaamheid

Welkom in Regio Foodvalley

- Acht gemeenten (in Gelderland en Utrecht)
- Samenwerking:
 - Onderwijs- en kennisinstellingen
 - Ondernemers en bedrijven
 - Overheden



Strategische ligging met uitstekende faciliteiten maakt een groeiende en bloeiende regio



380.000 inwoners



160.000 woningen



195.000 banen

→ **155.000** bij bedrijven <200



39.000 bedrijfslocaties

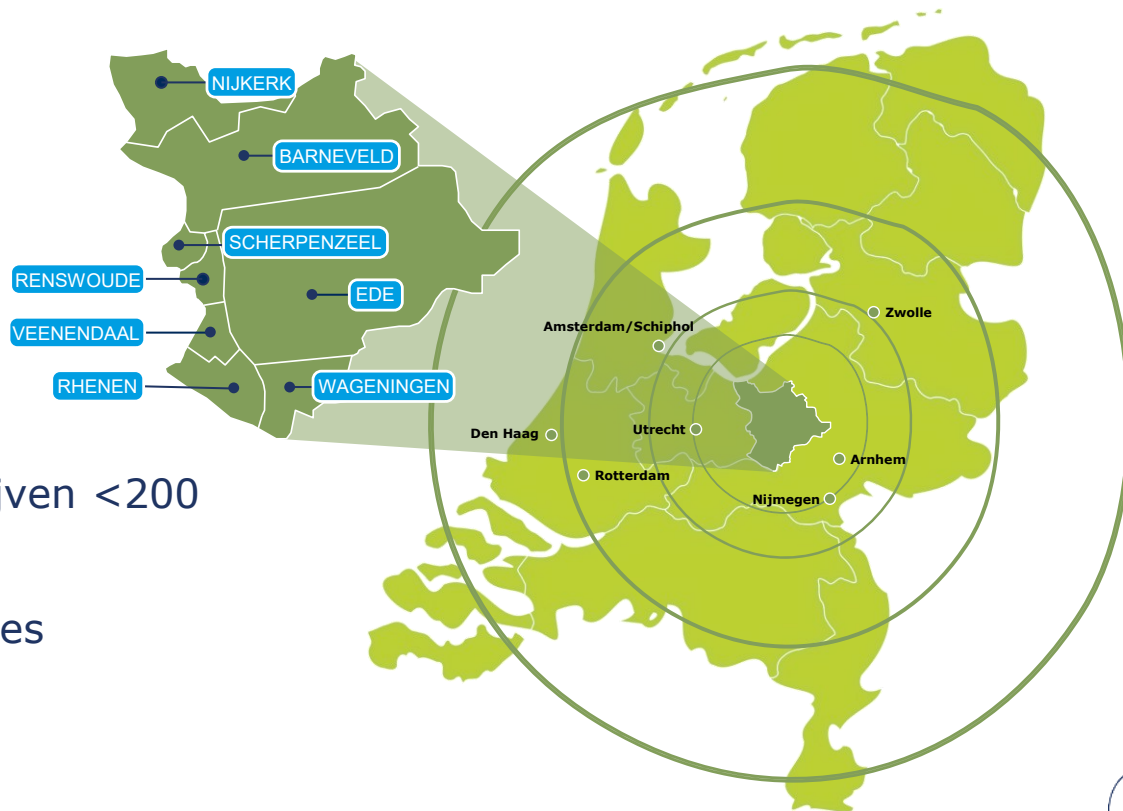

Krachten bundelen



- Sinds 2011: Vrijwillige samenwerking van colleges van de gemeenten Barneveld, Nijkerk, Ede, Renswoude, Rhenen, Scherpenzeel, Veenendaal en Wageningen.
- Samen met de colleges van GS van Gelderland en Utrecht.
- Samenwerken als overheidskolom én als Triple Helix (met ondernemers en het onderwijs).
- Grensoverschrijdend samenwerken aan opgaven die niet stoppen bij de gemeentegrens

Randstad

A map of the Netherlands with three regions highlighted in red. The Randstad region is in the west, Regio Foodvalley is in the east, and Brainport Eindhoven is in the south. The rest of the map is light green, and the sea is dark blue.

**Regio
Foodvalley**

**Brainport
Eindhoven**

15.04.26



Informatie- bijeenkomst Regio Foodvalley





Regio in positie

Door samen te werken vergroten de gemeenten hun invloed en krijgen zij toegang tot belangrijke netwerken.

Dat loont: zo krijgen wij steun voor projecten en kunnen invloed uitoefenen bij Rijk, provincies en in Brussel

Dit levert het op:



Bezoek Gedeputeerde Staten Gelderland & Utrecht



Bouwberaden helpen de woningbouw vooruit



Regio Deals: Rijk investeert 45 miljoen



Aanbieden Uitvoeringsplan stikstof aan minister



Regio Foodvalley roept het Rijk op om netcongestie aan te pakken



Rijk steunt doorfietsroutes in Regio Foodvalley



Extra middelen

Door samen te werken vergroten de gemeenten hun invloed en krijgen zij toegang tot belangrijke netwerken.

Dat loont: zo krijgen zij geld en steun om projecten te starten die echt iets betekenen voor de regio.

Samenwerken loont

45
miljoen

Van het Rijk via Regio Deal Foodvalley I en II

15
miljoen

Van provincie Gelderland voor versterking van de stedelijke voorzieningen

67
miljoen

Van het Rijk voor betere bereikbaarheid van nieuwbouwlocaties in Barneveld, Ede en Veenendaal

40
miljoen

Van het Rijk voor verbreding van de Rijnbrug in Rhenen

51
miljoen

Van het Rijk en provincie Gelderland voor de aanleg van regionale doorfietsroutes tussen Barneveld, Ede, Wageningen en Veenendaal

39
miljoen

Van het Rijk voor gebiedsgelden voor nieuwbouwlocaties in Barneveld, Ede en Veenendaal

+

257
miljoen

Een greep uit de projecten (1)

Regio Deal II (25 miljoen)

- Energiesysteem van de Toekomst op locaties in Ede, Nijkerk, Veenendaal en Wageningen
- Sociale aanpak herstructurering Franse Gat in Veenendaal
- Actieteams Woningstichting Wageningen
- Fietsveilig en groen uitloopgebied Binnenveld in Ede, Rhenen, Veenendaal en Wageningen
- Toeristische ontwikkeling & merkversterking Grebbelinie (Rhenen)
- Sporthal Terbroek in Barneveld
- Veluwe Boys Garderen in Barneveld
- Multifunctioneel centrum Hoevelaken (Nijkerk)
- Multifunctioneel centrum De Hokhorst in Renswoude
- FRISO en Entree Stationskwartier in Ede
- Bodem en Water Meet- en Leernetwerk (BWML) - regionaal
- Bouwmaterialen van de toekomst - regionaal
- Circulair terreinbeheer - regionaal
- Roots 2.0 Startup, Scale-up en community gebouw Ede
- Shared Research Facilities 2028-2029 Wageningen Campus/regionaal
- Scherpenzeel heeft in de tweede ronde van Regio Deal II projecten ingediend

Regio Deal I (20 miljoen)

- Toekomstbestendige landbouw
- Voeding en gezondheid
- Kennis en innovatie

Voor meer informatie Regio Deal I: <https://proeftuin.regiofoodvalley.nl/regio-deal-foodvalley>

Een greep uit de projecten (2)

Stedelijke voorzieningen (15 miljoen– pr.v. Gelderland)

- Opschaling Barneveldse Techniek opleiding
- Ijs- en skeelerbaan in Barneveld
- Zwembad Nieuw Hoekelum en uitbreiding Cultura in Ede
- Gebiedsontwikkeling 'Nijkerk aan het water'
- Uitbreiding Hoevelakense Bos (Nijkerk)
- Kulturhus De Breehoek in Scherpenzeel
- Podiumvoorziening Junushof in Wageningen
- Realisatie centrum-hub in Wageningen

Kantine Kompas

Lesmateriaal om de gezonde keus te maken, te beginnen bij de schoolkantine.
Deelname door 6 middelbare scholen Ede, Nijkerk, Veenendaal en Wageningen.

Van Onze Grond

Coöperatie die zorgt dat producten direct van de boer in circa 20 regionale supermarkten liggen.
Regio draagt bij aan het opstarten, daarna initiatief financieel onafhankelijk verder.

Human Capital projecten

Barneveld Tomorrow, Barneveldse Techniek Opleiding, Food Academy Nijkerk, Living Lab Digitalisering en ICT-Campus Veenendaal

Innovatief MKB en circulaire economie

Experttafels: kennisuitwisseling tussen ondernemers in maakindustrie, food industrie en food gerelateerd.
Innovatiemonitor: inspireren en bevorderen samenwerking. Jaarlijkse Innovatieprijs.
Living Lab Regio Foodvalley Circulair: versnellen transitie naar circulaire economie



Bijdragen gemeenten

Jaarlijks leggen de 8 deelnemende gemeenten ruim 4 miljoen op tafel

P&C-cyclus met:

- kaderbrief (w&b)
 - jaarrekening (info)
 - ontwerpbegroting (w&b)
- (..) = rol van de raden

Dit kost de regio (4,4 miljoen per jaar)

2,4
miljoen

Algemeen: bijdragen 8 gemeenten o.b.v. inwonersaantal

1,6
miljoen

Programmageden 8 gemeenten

0,4
miljoen

Storting in regionaal Mobiliteitsfonds 8 gemeenten

— +

4,4
miljoen



Bijdragen gemeenten

Jaarlijks leggen de 8 deelnemende gemeenten ruim 4 miljoen op tafel

P&C-cyclus met:

- kaderbrief (w&b)
 - jaarrekening (info)
 - ontwerpbegroting (w&b)
- (..) = rol van de raden

Ontwerpbegroting 2027

	Algemeen	Strat. Agenda	Mobiliteit	
Gemeente	(inwonerbijdrage)	(programma-gelden)	(mobiliteitsfonds)	Totaal
Barneveld	391.183	310.504	73.012	774.698
Ede	766.755	543.726	143.111	1.453.592
Nijkerk	283.172	184.325	52.853	520.350
Renswoude	36.134	34.052	6.744	76.930
Rhenen	125.181	83.122	23.364	231.667
Scherpenzeel	65.316	42.053	12.191	119.561
Veenendaal	433.234	240.758	80.861	754.852
Wageningen	261.804	150.330	48.864	460.998
Totaal	2.362.779	1.588.868	441.000	4.392.647

*Terug in de tijd;
over groei en geld in
Regio Foodvalley*

Bevolkingsgroei Foodvalley-gemeenten van 1900 tot nu

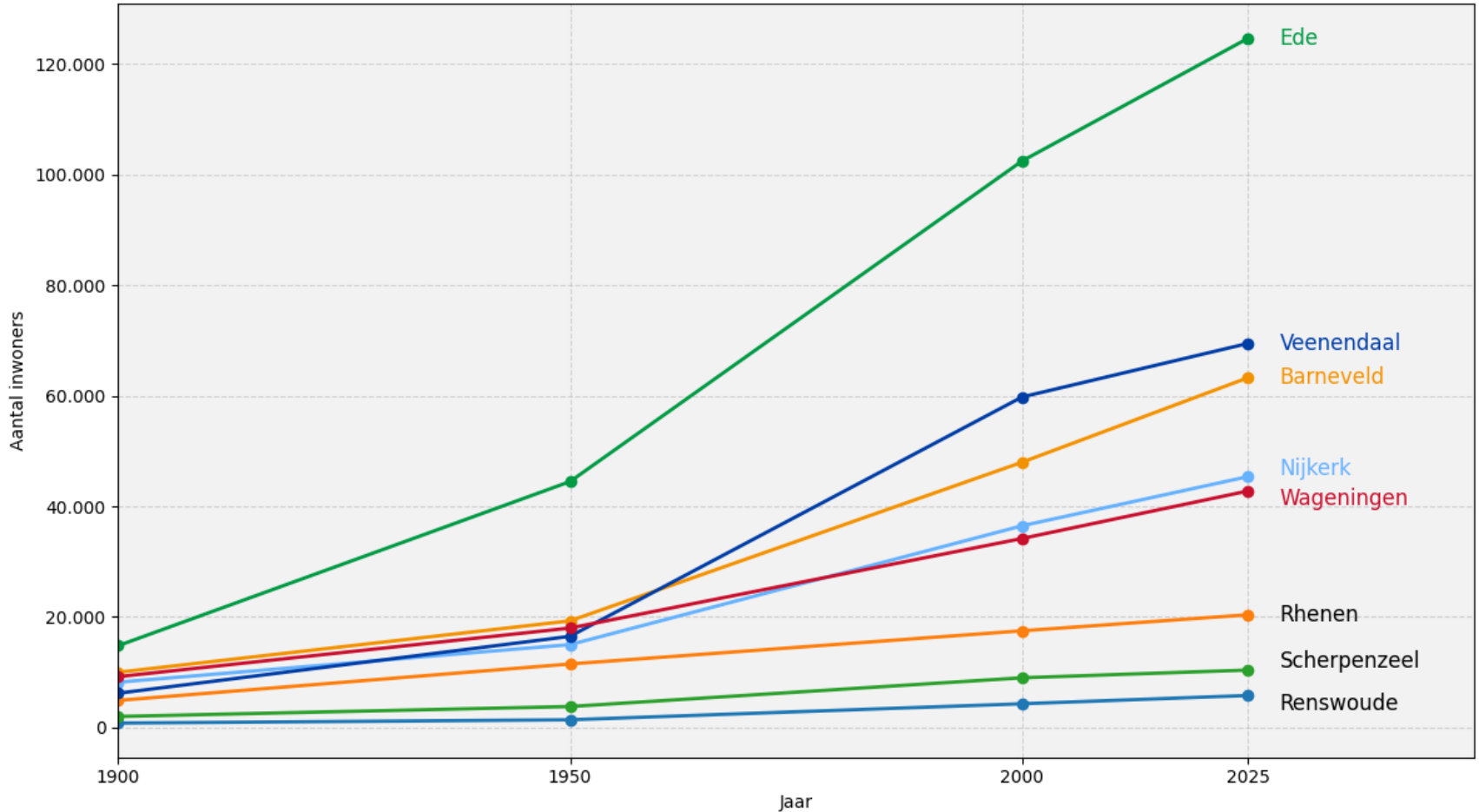

Regio Foodvalley

- 2000 -

Scherpenzeel

Nijkerk

Barneveld

Renswoude

Veenendaal

Ede

Rhenen

Wageningen

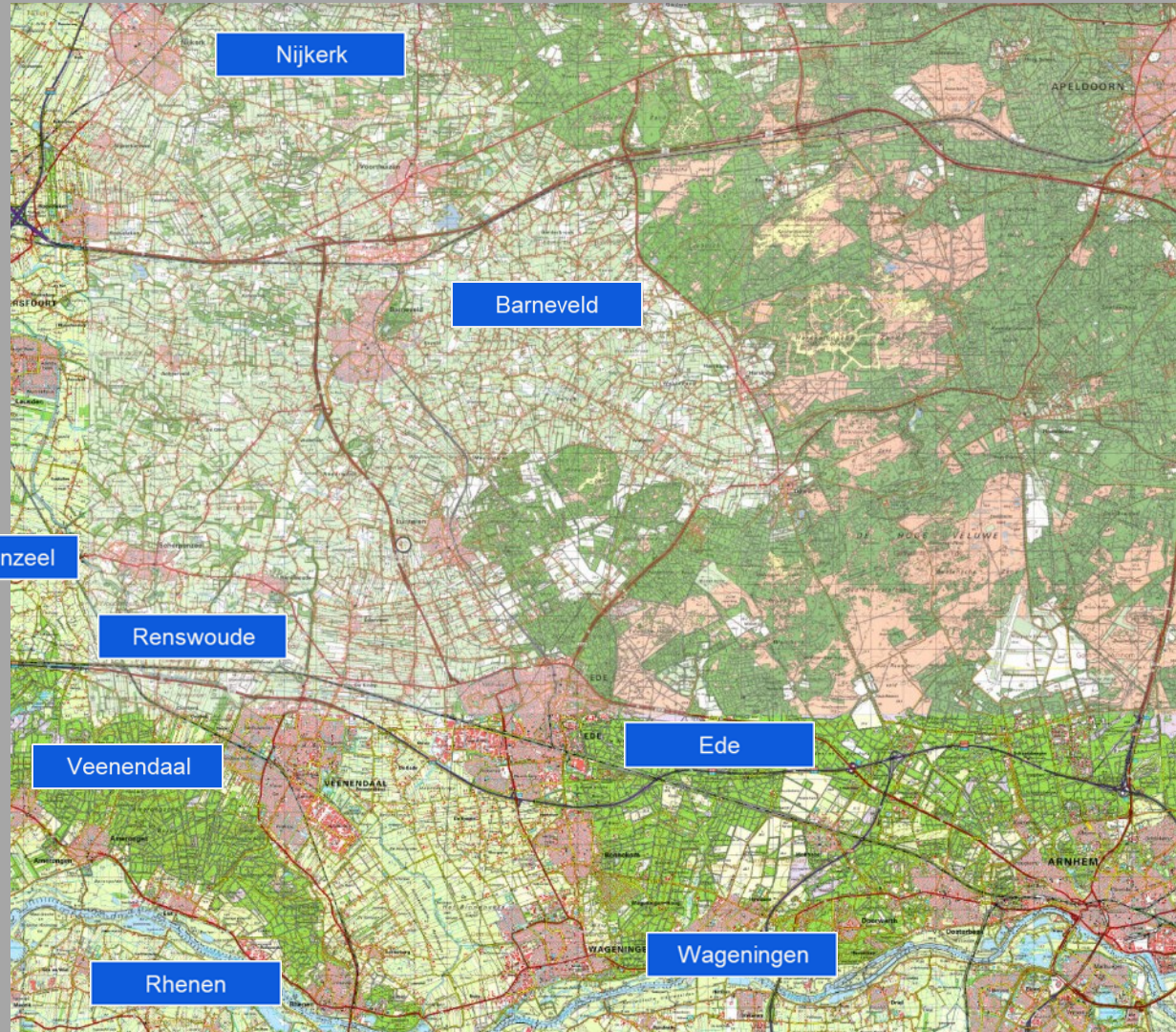

Regio Foodvalley

- 2025 -

Scherpenzeel

Renswoude

Veenendaal

Rhenen

Nijkerk

Barneveld

Ede

Wageningen



*Waarmee verdiende de regio
vroeger zijn geld?
("de economische dragers")*

En hoe was de samenwerking?

[een impressie m.m.v. stads- en dorpsmusea]

“ .. **Toerisme** in de Middeleeuwen (pelgrimage) financiert de Cunera toren in Rhenen .. ”

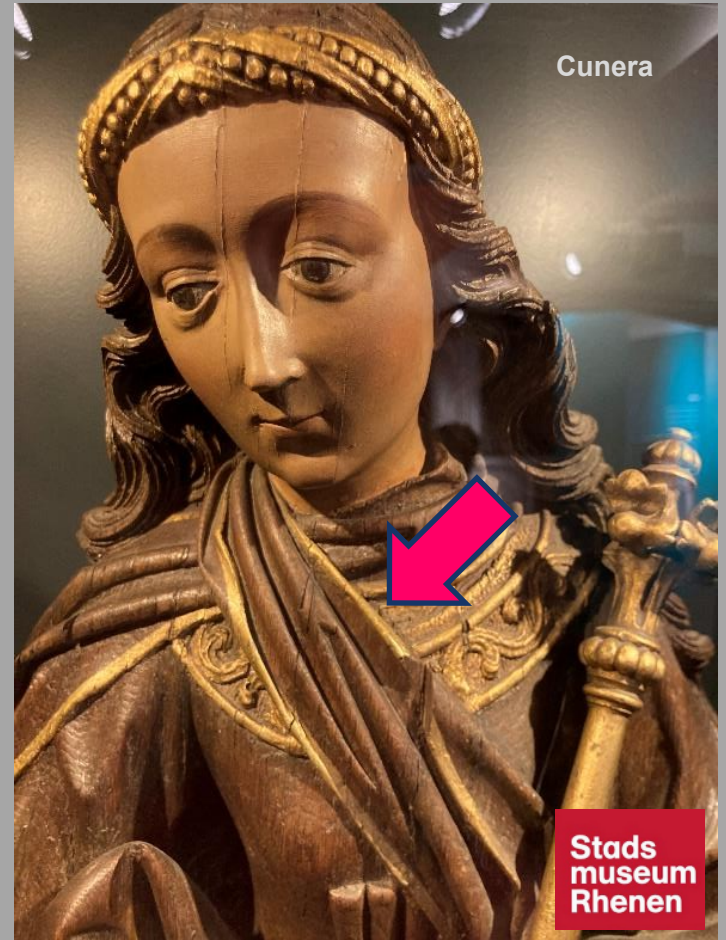

14^e tot 16^e eeuw

“ .. **Tabak** financiert de toren van Nijkerk.. ”



MUSEUM NIJKERK
centrum vol historie

1650 - 1800



" .. **Tabak** als economische motor, ook in Veenendaal en Wageningen.. "



Sluiting midden jaren '70



Sluiting 2006



Sluiting 2001



“ .. Turf, wol/textiel en steen – andere economische dragers in de regio



DE
CULTUR
FABRIEK

1550 - 1900



1850 - 1965



C&S Valkenburg (Scherpenzeel)



1850 - 1965

DE CASTEELSE POORT
MUSEUM

„ .. **Defensie** en **Kunstzijde** verschaftte vele banen in Ede



Kazernes 1906 – 2010



ENKA 1922 - 2002

„ .. Pluimvee – de gouden eieren van Barneveld



1900 - heden

Kees Stipplein

*Een kip sprak peinzend tot een ei
Wie was er eerder: ik of jij?
De wijsbegeerte mag misschien
Op deze vraag geen antwoord zien,
Maar ik heb, wat men ook mag zeggen
Nog nooit een ei een kip zien leggen*

Regio Foodvalley: samenwerking over provinciegrenzen heen



Kees Stipplein

Verlangen



Veenendaal



samen
Samen

“ .. Heren van Renswoude verschaften werk en eigenheid



“ .. Koepelkerk Renswoude .. samenwerking op acht zuilen



Koepelkerk

Gebouwd in 1639-1641 in opdracht van de Heer van Renswoude. Classicietische kerk van architect Jacob van Campen; boven een Grieks kruis als grondplan rust een koepel op acht ionische zuilen. Vroeg voorbeeld van protestants kerkbouw: men - compact rondom Gods Woord. Inwendig is de koepel versierd met wapens van orden en vorsten, die de kerkbouw steunden. Er hangen rouwborden van de baronnen en baronessen die in de grafkeizer zijn bijgezet. De conistorie is in 1655 aangebouwd. De kerk is in gebruik bij de Hervormde Gemeente (PKN).

... een koepel op acht Ionische zuilen...



... regio met acht gemeenten ...

“ .. de heren van Scherpenzeel gaven impuls aan eigenheid, maar vooral ook de wederopbouw



“ .. de **essentie** van regionale samenwerking.. “

Annemiek
Haring

In deze omhulling van kracht en kwetsbaarheid
durft men volledig te drijven tussen diepte en licht.
De essentie ligt in het vrijgeven van de eigen authentieke
kracht en deze in harmonie te laten golven
binnen het grotere geheel.

In deze omhulling van kracht en kwetsbaarheid
durft men volledig te drijven tussen diepte en licht.
***De essentie ligt in het vrijgeven van de eigen
authentieke kracht en deze in harmonie
te laten golven binnen het grotere geheel***

Terug naar vandaag

*Samenwerken aan Strategische
Agenda 2026-2030*

Agrifood - van kennis tot productie - maakt onze regio uniek

“ .. en nu zaait hij, moedig en sterk door toe-eigening van wat de wetenschap hem schonk ... “



De Zaaier (1926)
August Falise

Strategische agenda
**Voedselsysteem van
de toekomst**

In onze regio wordt op internationale schaal gewerkt aan het voedselsysteem van de toekomst. Een voedselsysteem dat duurzaam, gezond en betaalbaar is.



REGIO FOODVALLEY: 'ONDERNEEMT NATUURLIJK!'

STRATEGISCHE AGENDA 2026-2030





Co-productie van Economic Board en Algemeen Bestuur Regio Foodvalley

Vastgesteld door alle
gemeenteraden in
voorjaar 2025

REGIO FOODVALLEY: 'ONDERNEEMT NATUURLIJK!'

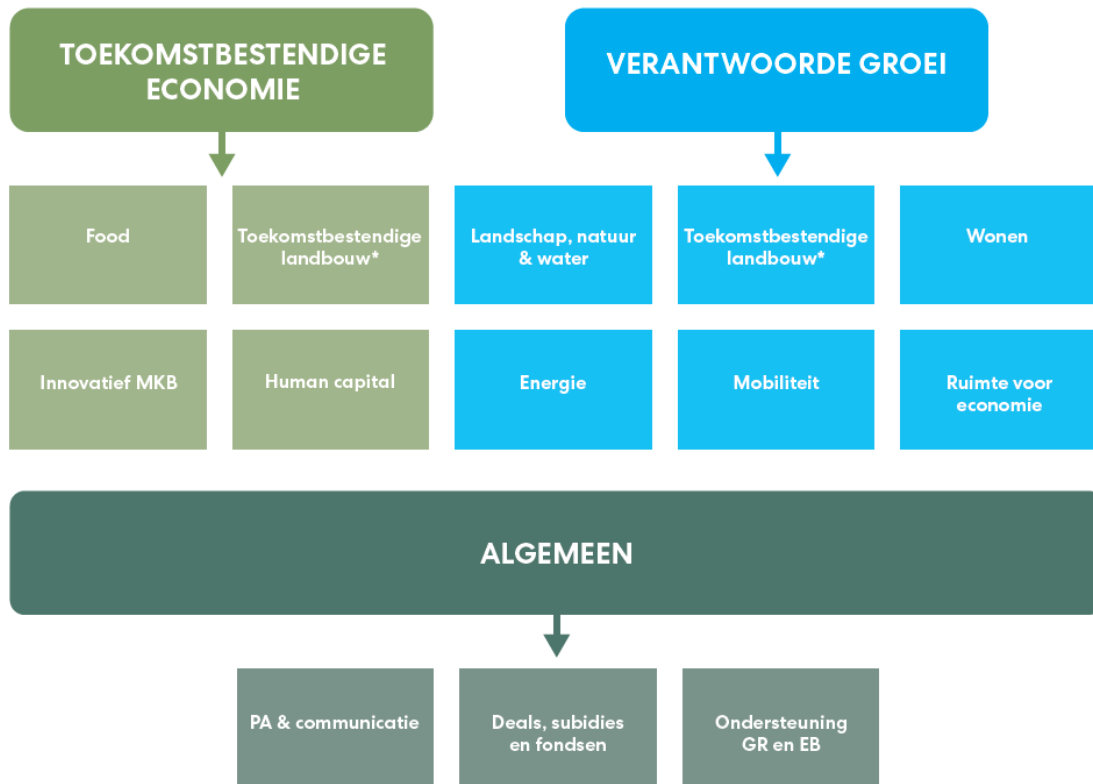

Samenwerking Regio Foodvalley

Gemeenschappelijke Regeling en Economic Board

Binnen de Gemeenschappelijke Regeling nemen de acht regiogemeenten samen besluiten.

En de acht regiogemeenten werken met onderwijs- en kennisinstellingen en ondernemers en bedrijven samen in de Economic Board Regio Foodvalley

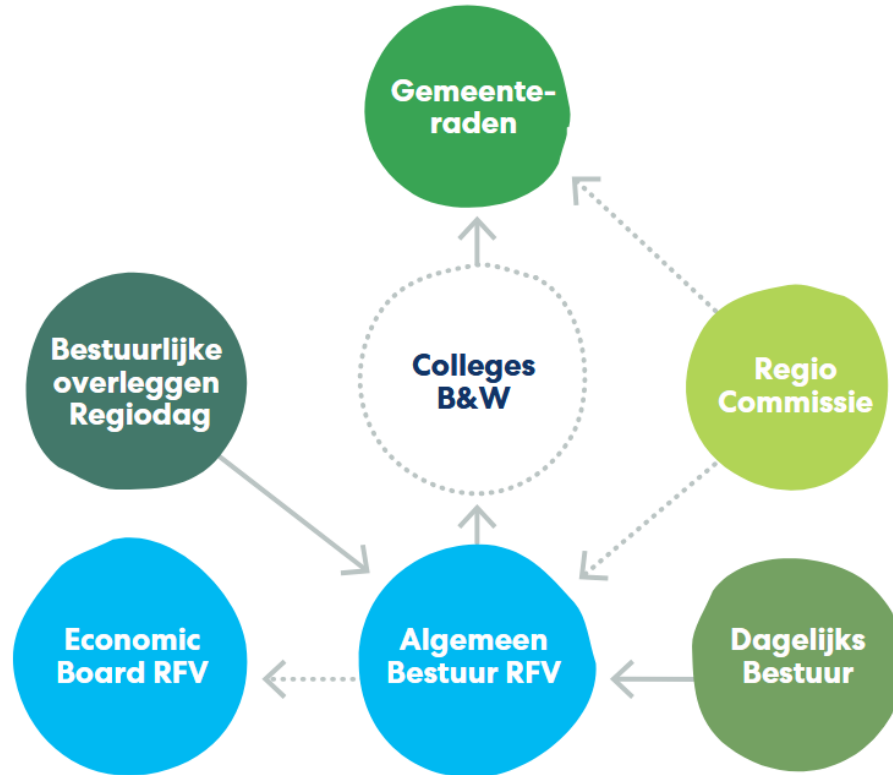

Gemeenschappelijke regeling Regio Foodvalley

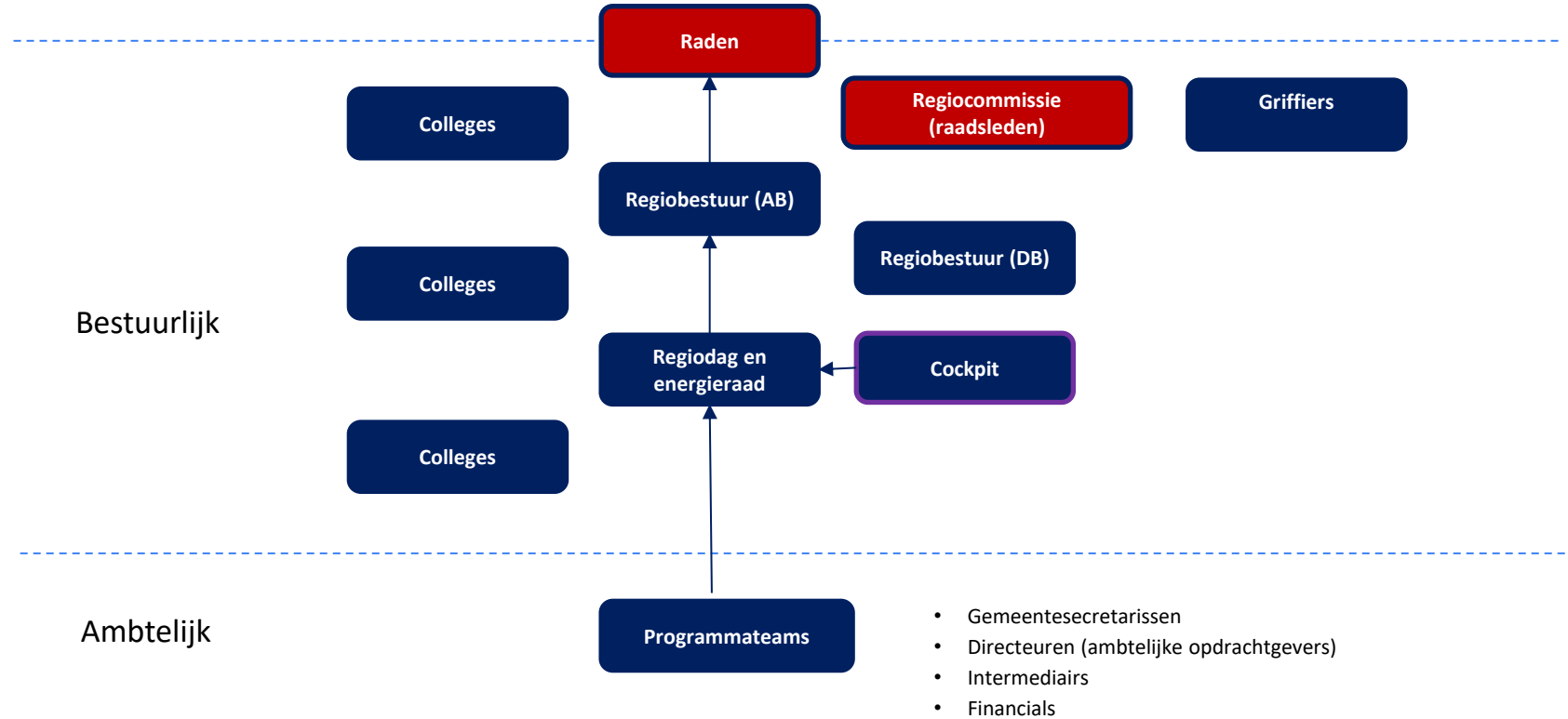

Op de agenda:

Raadsinformatiebijeenkomst: Aanpak Veluwe

20 mei – Raadhuis Ede

Tijdens deze bijeenkomst informeren wij u over de inhoud van de aanpak en de grote impact daarvan voor ons landelijk gebied. Onze regionale inzet in deze aanpak heeft een belangrijke basis in het Uitvoeringsplan Stikstof Regio Foodvalley.



Regio Foodvalley

SAVE THE DATE

Raadsinformatie-
bijeenkomst:
Aanpak Veluwe

📅 Woensdag 20 mei 2026 19.00 uur tot 22.00 uur



Regio Foodvalley LIVE

Save the date 12 juni 2026

LIVE

Regio Foodvalley LIVE 12 juni 2026 Stap in en ontdek de regio in actie

Op vrijdag 12 juni organiseert Regio Foodvalley Regio Live voor (nieuwe) raadsleden en andere bestuurders uit de regio. Een middag met tours langs projecten die laten zien hoe de regio elke dag in beweging is.

An aerial photograph showing a vast, green landscape with a city in the distance. The foreground is dominated by dense green trees and fields. In the middle ground, there are more trees and some buildings. In the background, a city with many buildings and a large parking lot is visible under a blue sky with scattered white clouds.

Regio Foodvalley

**Proef de kracht
van
samenwerking**

Meer informatie via
www.regiofoodvalley.nl/raadsleden