

25 november 2026
Gemeentehuis Ede

Raadsinformatiebijeenkomst

Aanpak Veluwe

Marit Rietveld, programmamanager Aanpak Veluwe voor Regio Foodvalley

Regio Foodvalley



Welkom

Jan Pieter van der Schans

Portefeuillehouder landelijk gebied
Regio Foodvalley

Perspectief voor agrarische ondernemers en een vitaal landelijk gebied

Additionaliteit

“Hiermee wordt getoetst of de stikstofruimte die je wil inzetten voor je project, niet al nodig is om (dreigende) verslechtering van de natuur in Natura 2000-gebieden te voorkomen.[1]”

[1] Bron: BIJ12

Werken aan landbouw, stikstof, natuur en water

Landelijk maatregelenpakket Ministeriele Taskforce Landbouw Natuur en Stikstof (Rijk)

- Generiek landelijk maatregelpakket
- Normering melkveehouderij en intensieve sectoren
- Zonering N2000
- Doelen voor industrie en mobiliteit
- Ruimte voor maatwerk in gebieden

Aanpak Veluwe

- Gebiedsgerichte aanpak op stikstof natuur en water
- Gebiedsplan voor additionaliteitsvereiste
- Invulling omwisselbeslissing zonering
- Maatwerkvoorstellen, oa beekdalen
- Ondernemersgerichte aanpak

Waarom doen we mee?

"Een gezamenlijke aanpak moet weer perspectief bieden voor ondernemers en het gebied."

Toekomst voor agrarische ondernemers

Duidelijkheid om te kunnen investeren en een passende ontwikkelrichting te kiezen.

Een vitaal landelijk gebied

Natuur, water en bodem versterken, met oog voor ondernemers en leefbaarheid.

Vergunningverlening weer op gang

Voor landbouw, wonen, economie en andere maatschappelijke opgaven.

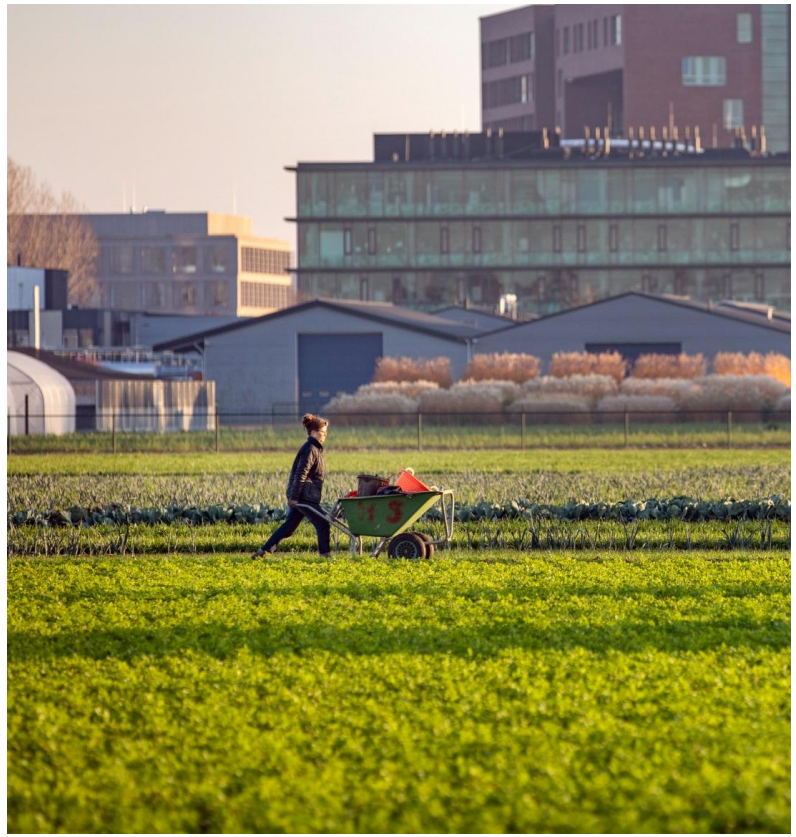

Daarom brengen we als regio kennis, belangen en zorgen uit de praktijk in.

Wat is de Aanpak Veluwe?

Rijk, provincie, 21 gemeenten en twee waterschappen werken samen aan de opgaven van de Veluwe.

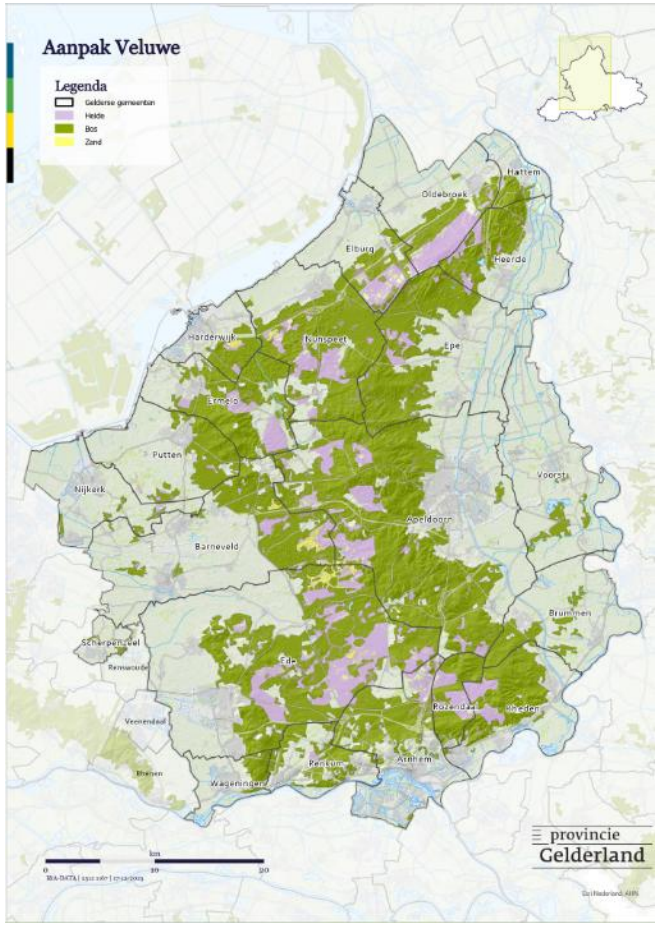

Gebiedsgericht

Oplossingen passen bij het gebied en bij de verschillende bedrijven.

In samenhang

Stikstofreductie, natuurherstel en herstel van het watersysteem horen bij elkaar.

Gericht op uitvoering

Samen met ondernemers, grondeigenaren en andere gebiedspartijen aan de slag.

De samenwerking verandert de wettelijke bevoegdheden niet.

Stikstof op de Veluwe

Verschillende sectoren en gebieden dragen bij aan de stikstof die op de Veluwe neerslaat.

Depositieverdeling Veluwe[1]

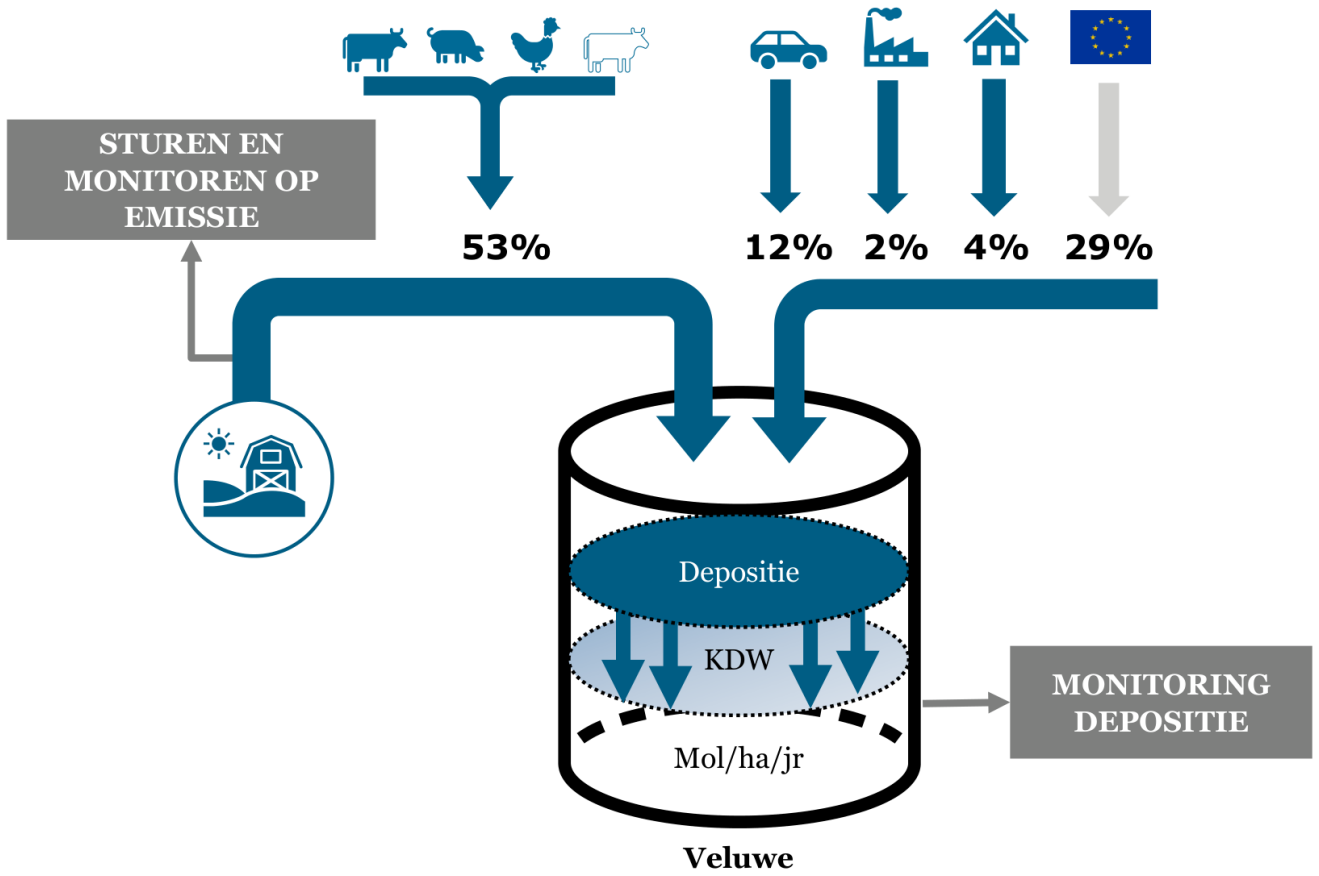

Uitstoot beperken

Wat bronnen in de lucht brengen, noemen we emissie.

Effect op de natuur volgen

Wat op de natuur neerslaat, noemen we depositie.

Samen bijdragen

Ook andere sectoren en gebieden leveren een bijdrage.

Bron: AERIUS Monitor.

De opgaven in samenhang

De aanpak verbindt drie opgaven met de ambitie van een vitaal landelijk gebied.

Stikstofreductie

Gebiedsambitie: **65-69%** minder uitstoot. De uitwerking verschilt per sector en bedrijf.



Natuurherstel

De natuurkwaliteit op en rond de Veluwe verbeteren.

Herstel van het watersysteem

Werken aan water, bodem en de beekdalen.

Steeds met oog voor toekomstperspectief, leefbaarheid en uitvoerbaarheid.

Het ondernemersloket

Een herkenbare plek voor vragen over regels, subsidies en concrete mogelijkheden.

Eén aanspreekpunt

Helderheid over de Aanpak Veluwe en over beschikbare ondersteuning.

Keuzes voor het bedrijf

Ondersteuning bij het verkennen van een passende ontwikkelrichting.

Afstemming met gemeenten

Lokale kennis benutten en bedrijfsbezoeken op elkaar afstemmen.

Meer informatie en toegang tot het loket: **www.aanpakveluwe.nl**

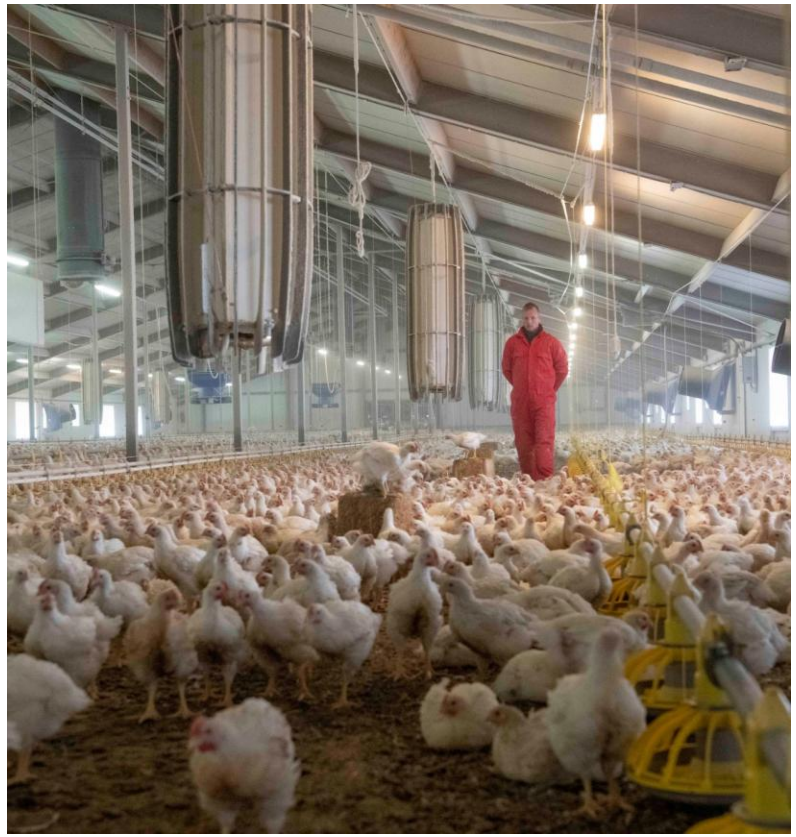

Gebiedsgericht werken

Wat nodig en mogelijk is, verschilt per gebied en per bedrijf.



Verschillen tellen mee

Ligging, bedrijfstype en het watersysteem vragen om passende oplossingen.

Met ondernemers en gebiedspartijen

Kennis van ondernemers, grondeigenaren en beheerders helpt bij de uitwerking.

Binnen landelijke en provinciale kaders

De aanpak brengt de opgaven samen en werkt aan uitvoerbare maatregelen.

Maatwerk vraagt om passende instrumenten en langjarige duidelijkheid.

Belangrijkste momenten

Van eerste afspraken naar uitvoering. Het uitvoeringsplan beweegt mee met de verdere uitwerking.

Zomer 2024	Ondertekening RPLG
17 juli 2025	Aanbieding stikstofplan Regio Foodvalley aan toenmalig minister Femke Wiersma
27 mei 2026	Eerste tranche uitvoeringsplan
17 juni 2026	Samenwerkingsovereenkomst en eerste uitvoeringsplannen ondertekend
26 juni 2026	Landelijk maatregelenpakket voor landbouw, natuur en stikstof
12 oktober 2026	Lancering ondernemersloket Aanpak Veluwe
3 november 2026	Verdere landelijke uitwerking van de stikstofaanpak
Nu	De regionotitie ligt bij de minister. Daarin staat wat de regio nodig heeft voor de uitvoering.
?	BO Aanpak Veluwe instemmen met uitvoeringsplan

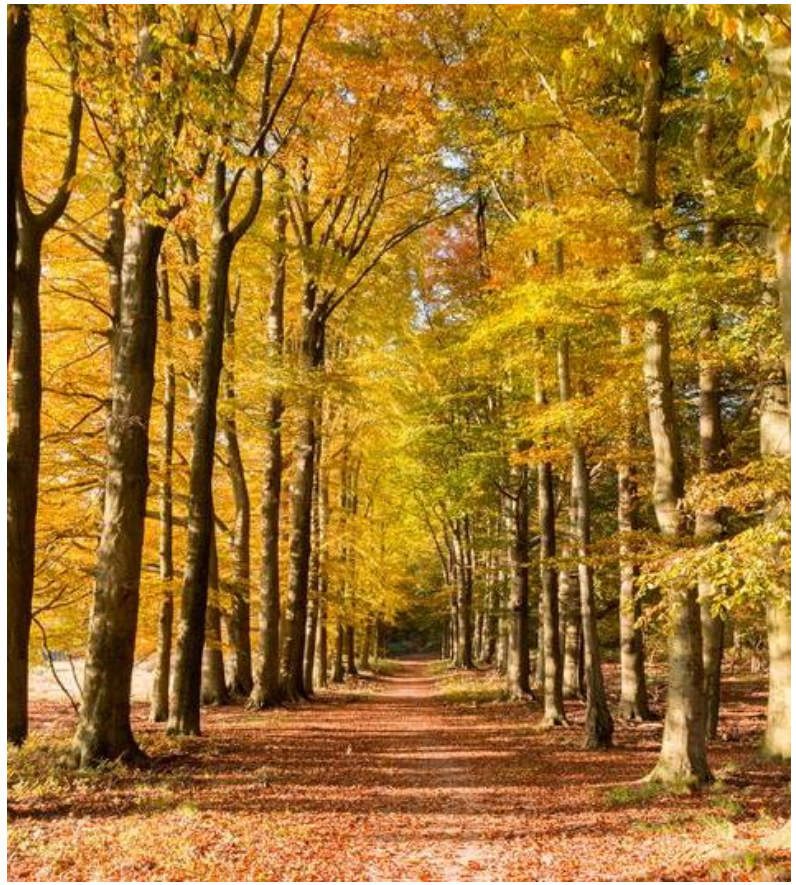

Waarom een regionotitie?

Gemeenten, waterschappen en provincie steunen de doelen van de Aanpak Veluwe. Samen hebben ze op papier gezet wat zij nodig hebben om het plan uit te voeren.

Wat betekent het plan voor het gebied?

Ondernemers willen weten wat er op hun erf kan. Gemeenten willen zicht op de gevolgen voor werk en leefbaarheid.

Waarom ligt de notitie er nu?

De partners werken aan het uitvoeringsplan terwijl het Rijk de landelijke regels uitwerkt. De regio wil weten hoe die regels op de Veluwe uitpakken.

Wat vraagt de regio aan de minister?

De regio vraagt om afspraken over zeven punten. De notitie ligt bij de minister. De regio wacht op een reactie.



De zeven randvoorwaarden uit de regionotitie

Over deze punten vraagt de regio afspraken met het Rijk voor de verdere uitwerking van het uitvoeringsplan.

1. Zicht op de gevolgen voor ondernemers, werk en leefbaarheid.
2. Onderzoeken of bedrijven op de Veluwe de normen kunnen halen.
3. Regelingen en middelen die ondernemers op het erf kunnen gebruiken.
4. Een gezamenlijke planning die duidelijk maakt wie wanneer beslist.
5. Toetsen of er genoeg mensen en capaciteit zijn voor de uitvoering.
6. Snel duidelijkheid over water, natuur en de bijdrage van andere sectoren.
7. Afspraken over vrijkomende stikstofruimte voor vergunningverlening.



Wie doet wat?

Rijk, provincie, gemeenten en waterschappen werken samen aan beekdalherstel. Elk draagt bij vanuit de eigen rol.

Rijk	Stelt landelijke doelen, regels en voorwaarden vast.
Provincie	Voert provinciale regie en heeft taken in natuurbeleid en natuurvergunningverlening.
Gemeenten	Brengen gebiedskennis en lokale belangen in en besluiten op ruimtelijke ordening.
Waterschappen	Brengen kennis van het watersysteem in en nemen maatregelen in en rond de beken.

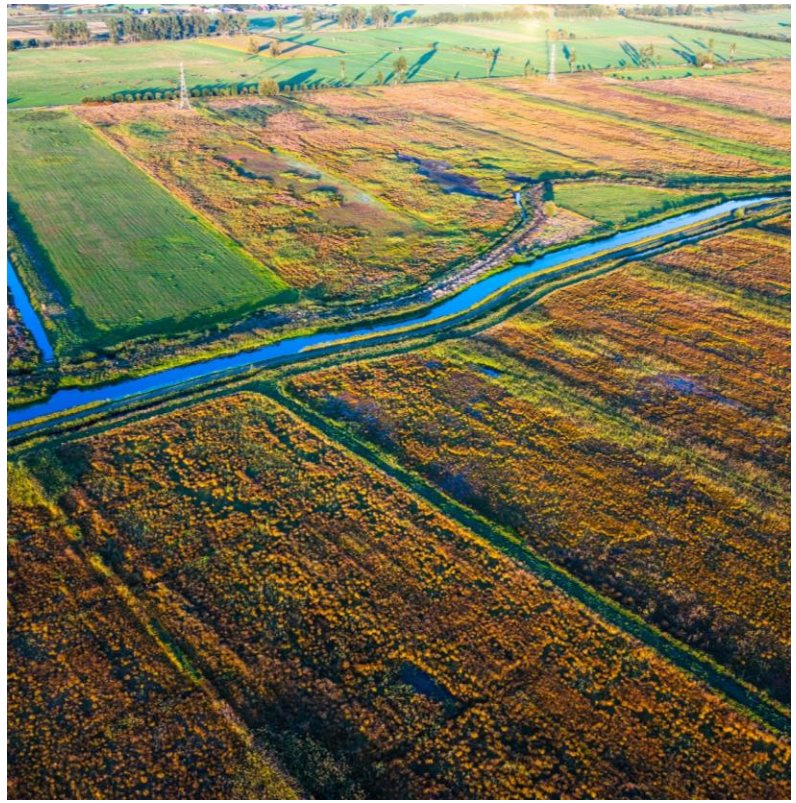

Deelname draagt geen wettelijke taken over.

De rol van de gemeenteraad

Deze bijeenkomst informeert. Elke gemeente bepaalt zelf hoe zij haar raad verder betrekt.

Een actueel beeld

Bij vaststelling interbestuurlijk omgevingsprogramma na de zomer van 2027 worden gemeenteraden betrokken

Ruimte voor de lokale afweging

Colleges kunnen instemmen met uitvoeringsplan. Gemeenten kunnen zelf een ronde van wensen en bedenkingen organiseren.

Regionale ondersteuning

Regio Foodvalley ondersteunt met gezamenlijke informatie en afstemming.



De verdere betrokkenheid van de raad loopt via het eigen gemeentelijke proces.

Het vervolg: instemmen met uitvoeringsplan

De uitwerking gaat verder. De reactie van de minister is bepalend voor de volgende bestuurlijke stap.

Reactie van de minister

Duidelijkheid over de randvoorwaarden van de regio.

Besluitvorming: instemmen met uitvoeringsplan

Ieder bestuur besluit binnen de eigen verantwoordelijkheid.

In contact blijven

Ondernemers, gebiedspartijen en raden blijven betrekken.





Vragen en gesprek

Perspectief voor ondernemers, een vitaal landelijk gebied
en vergunningverlening die weer op gang komt.

Regio Foodvalley