

MONITOR WONEN-ZORG

PROVINCIE GELDERLAND 2016

GEMEENTE BARNEVELD

“Wonen met zorg”

Onder “Wonen met zorg” wordt verstaan: woonvormen die gekoppeld zijn aan zorg.

Figuur 1 Onderwerp van het onderzoek is “Wonen met zorg”.

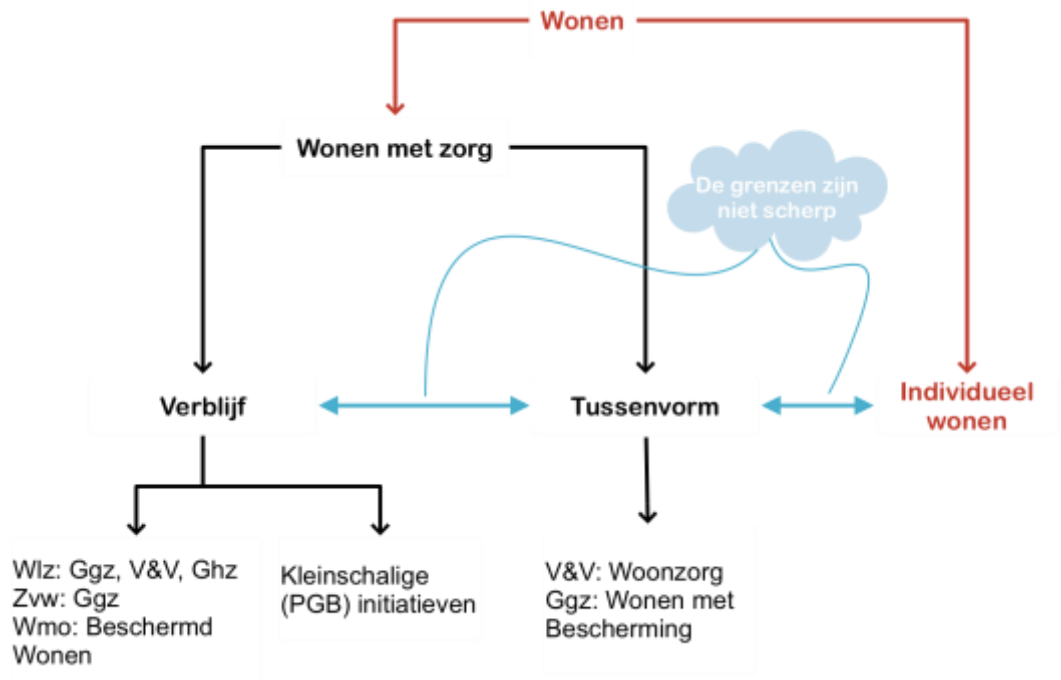

Vier opvallende trends

Er zijn vier opvallende trends waar te nemen:

1. Van twee werelden naar één wereld
Vroeger had je instellingen die voor mensen met een zware zorgvraag of beperking alles deden: huisvesting, levensonderhoud, activiteiten en werk, zorg. Tegenwoordig wonen mensen met een zware zorgvraag steeds vaker gewoon in de samenleving. Woningcorporaties en gemeenten krijgen hier steeds meer mee te maken.
2. Het 85+ tijdperk
De babyboomgeneratie zal de komende jaren met pensioen gaan en uiteindelijk zorgen zij voor een enorme aanwas van het aantal 85-plussers: een verdrievoudiging in 30 jaar. Dit werkt door in de vraag naar wonen met zorg.
3. Nestverlaters in de Ggz
De instroom in Beschermd Wonen door jonge mensen is zeer groot. Dit legt een flinke druk op de capaciteit. De opgave is deze jongeren op weg te helpen naar een zelfstandig bestaan.
4. Oudergestuurde ontwikkeling in de gehandicaptenzorg
De concentratie van capaciteit in de gehandicaptenzorg is van oudsher groot maar onder invloed van ouders raakt het aanbod steeds meer verspreid over gemeenten en woonplaatsen.

Bevolkingsontwikkeling gemeente Barneveld

Figuur 2 Bevolkingsprognose gemeente Barneveld 2016 – 2046

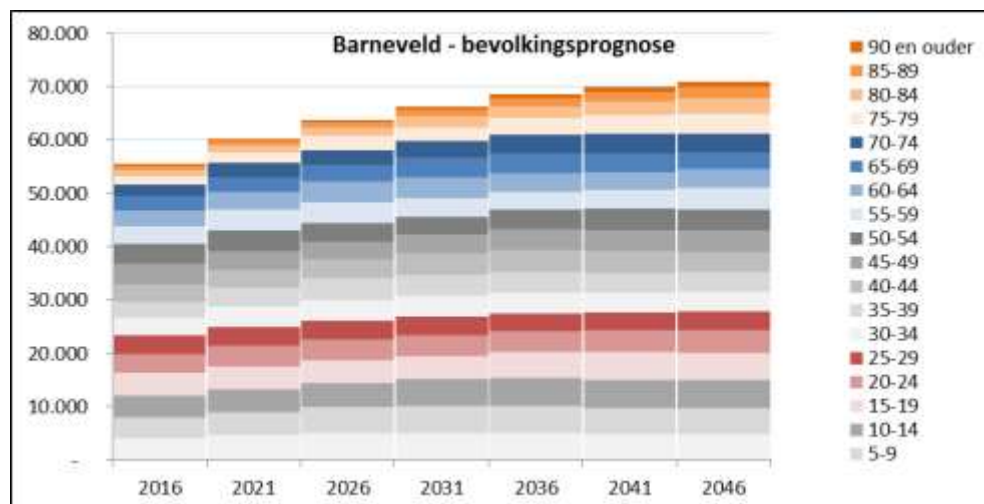

Tabel 1 Bevolkingsprognose gemeente Barneveld 2016 – 2046

Barneveld	2016	2021	2026	2031	2036	2041	2046
0-4	4.057	4.695	5.052	5.010	4.947	4.748	4.756
5-9	3.936	4.287	4.879	5.140	5.187	5.054	4.934
10-14	4.093	4.240	4.439	4.955	5.219	5.243	5.196
15-19	4.175	4.349	4.357	4.440	4.924	5.134	5.241
20-24	3.548	3.831	3.804	3.740	3.759	4.063	4.170
25-29	3.596	3.487	3.586	3.536	3.428	3.371	3.574
30-34	3.263	4.007	3.860	3.892	3.833	3.661	3.597
35-39	2.953	3.479	4.113	3.922	3.979	3.849	3.695
40-44	3.292	3.193	3.567	4.113	3.962	3.970	3.849
45-49	3.819	3.509	3.238	3.581	4.076	3.920	4.005
50-54	3.732	3.940	3.539	3.239	3.566	4.053	3.929
55-59	3.372	3.810	3.930	3.515	3.274	3.557	4.026
60-64	2.881	3.363	3.752	3.859	3.513	3.276	3.489
65-69	2.758	2.813	3.269	3.655	3.784	3.469	3.212
70-74	2.115	2.694	2.716	3.171	3.583	3.751	3.428
75-79	1.632	1.993	2.555	2.558	3.036	3.452	3.654
80-84	1.156	1.346	1.689	2.192	2.229	2.683	3.069
85-89	715	750	910	1.178	1.542	1.625	2.004
90 en ouder	324	370	413	503	690	965	1.125
Totaal	55.417	60.156	63.668	66.199	68.531	69.844	70.953
15-29	11.319	11.667	11.747	11.716	12.111	12.568	12.985
85+	1.039	1.120	1.323	1.681	2.232	2.590	3.129
Totaal	100	109	115	119	124	126	128
15-29	100	103	104	104	107	111	115
85+	100	108	127	162	215	249	301
55-74 / 75+	2,9	2,8	2,5	2,2	1,9	1,6	1,4
%85+	1,9%	1,9%	2,1%	2,5%	3,3%	3,7%	4,4%

Tabel 2 Bevolkingsprognose gemeente Barneveld 2016 – 2046, naar woonplaats

Barneveld - bevolking	2016	2021	2026	2031	2036	2041	2046
Barneveld	32.669	36.234	38.386	39.947	41.084	41.554	42.054
Voorthuizen	10.419	11.485	12.103	11.982	11.907	11.744	11.591
Kootwijkerbroek	5.130	5.565	6.523	7.212	8.074	8.743	9.129
Garderen	2.072	2.002	1.942	1.921	1.920	1.915	1.937
Terschuur	1.543	1.505	1.427	1.441	1.420	1.462	1.454
Stroe	1.540	1.452	1.401	1.344	1.331	1.284	1.251
Zwartebroek	1.170	1.119	1.123	1.589	2.026	2.386	2.768
De Glind	607	528	489	502	507	502	514
Kootwijk	267	266	274	261	262	254	255
Totaal	55.417	60.156	63.668	66.199	68.531	69.844	70.953

Tabel 3 Kerncijfers bevolkingsprognose gemeente Barneveld 2016 – 2046

Barneveld - kerncijfers	Bevolking x 1.000			85-plussers x 1.000			15-30 jarigen x 1.000			%85+	
	2016	2046		2016	2046		2016	2046		2016	2046
Barneveld	32.669	42.054	29%	627	1.630	160%	6.857	8.378	22%	1,9%	3,9%
Voorthuizen	10.419	11.591	11%	263	741	182%	1.825	1.533	-16%	2,5%	6,4%
Kootwijkerbroek	5.130	9.129	78%	60	314	423%	1.232	1.814	47%	1,2%	3,4%
Garderen	2.072	1.937	-7%	44	167	280%	364	253	-30%	2,1%	8,6%
Terschuur	1.543	1.454	-6%	14	83	493%	295	213	-28%	0,9%	5,7%
Stroe	1.540	1.251	-19%	15	57	280%	315	185	-41%	1,0%	4,6%
Zwartebroek	1.170	2.768	137%	12	100	733%	230	444	93%	1,0%	3,6%
De Glind	607	514	-15%	-	17		162	130	-20%	0,0%	3,3%
Kootwijk	267	255	-4%	4	20	400%	39	35	-10%	1,5%	7,8%
Totaal	55.417	70.953	28%	1.039	3.129	201%	11.319	12.985	15%	1,9%	4,4%

Ouderen in gemeente Barneveld

Figuur 3 Bevolkingsprognose 55+ gemeente Barneveld 2016 – 2046

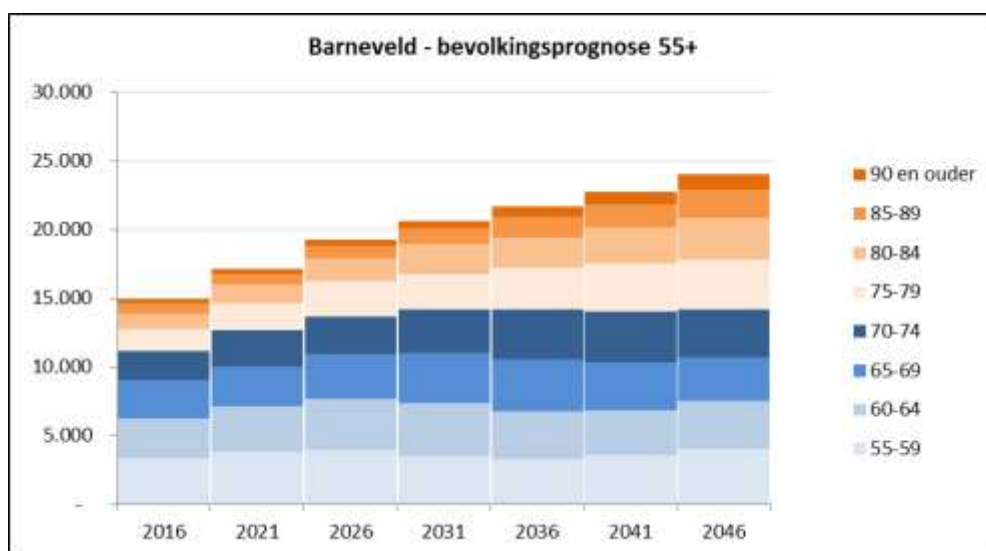

Tabel 4 Bevolkingsprognose 85+ gemeente Barneveld 2016 – 2046, naar woonplaats

Barneveld - 85+	2016	2021	2026	2031	2036	2041	2046
Barneveld	627	630	720	887	1.176	1.342	1.630
Voorthuizen	263	284	325	412	537	627	741
Kootwijkerbroek	60	90	113	149	217	266	314
Garderen	44	50	68	95	128	145	167
Terschuur	14	21	35	49	63	71	83
Stroe	15	15	23	29	38	44	57
Zwartebroek	12	23	26	40	50	67	100
De Glind	-	1	4	8	11	12	17
Kootwijk	4	6	9	12	12	16	20
Totaal	1.039	1.120	1.323	1.681	2.232	2.590	3.129

Jongeren in gemeente Barneveld

Figuur 4 Bevolkingsprognose 15-30 gemeente Barneveld 2016 – 2046

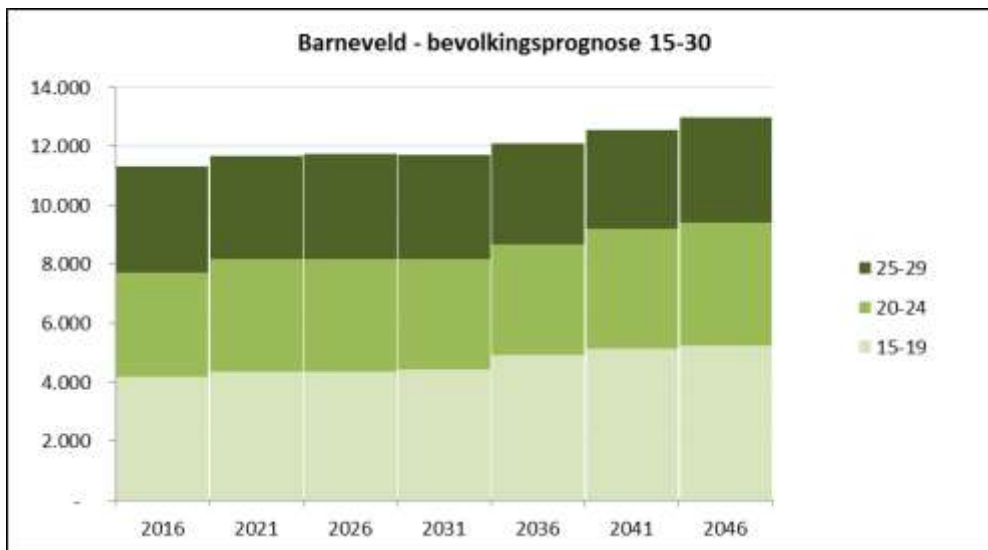

Tabel 5 Bevolkingsprognose 15-30 jarigen gemeente Barneveld 2016 – 2046, naar woonplaats

Barneveld - 15-30	2016	2021	2026	2031	2036	2041	2046
Barneveld	6.857	7.300	7.447	7.524	7.779	8.091	8.378
Voorthuizen	1.825	1.839	1.849	1.678	1.629	1.580	1.533
Kootwijkerbroek	1.232	1.222	1.298	1.377	1.562	1.733	1.814
Garderen	364	324	282	256	241	240	253
Terschuur	295	291	244	230	199	199	213
Stroe	315	283	247	205	202	188	185
Zwartebroek	230	207	200	274	331	374	444
De Glind	162	154	130	133	126	122	130
Kootwijk	39	47	50	39	42	41	35
Totaal	11.319	11.667	11.747	11.716	12.111	12.568	12.985

Kerncijfers wonen met zorg gemeente Barneveld

Onderstaande tabel vat de gegevens rond vraag en aanbod van wonen met zorg in gemeente Barneveld samen. Lees de opmerkingen onder de tabel!

Tabel 6 Kerncijfers wonen met zorg gemeente Barneveld 2016 – 2046

Barneveld	2016		2021		2026		2036		2046	
	vraag	aanbod	vraag	aanbod	vraag	aanbod	vraag	aanbod	vraag	aanbod
Ouderenzorg										
- dementie (1)	204	212	231	227	275		407		558	
- woonzorg, somatiek, verblijf licht (2)	205		232		273		410		565	
(bovengrens) (3)	332		374		441		669		933	
zorggebouwen (4)		218		298						
aanleunwoningen (5)		248		283						
Ggz										
- Beschermd Wonen (6)	132	45	141	45	145		149		157	
- Wlz (7)	17	-	18	-	19		21		22	
Gehandicaptenzorg										
- VG/LVG/SGLVG (8)	306	240	328	240	338		348		361	
- LG (9)	39	-	42	-	45		49		51	

(Vraag) De "vraag" is afgeleid van leeftijdsspecifieke kengetallen gebaseerd op het feitelijke gebruik van zorg op 1-1-2016 (31-12-2014 voor wat betreft Beschermd Wonen). De "vraag" is géén optelsom van reële personen. Evenmin is rekening gehouden met verhuisbewegingen, zorgvragers die verhuizen naar een grote instelling of stad. De "vraag" is dus een theoretisch cijfer waarbij alle gemeenten, groot en klein, tegen dezelfde meetlat worden gehouden.

(Aanbod) Het aanbod is berekend door alle projecten van alle aanbieders te inventariseren. De aanbieders is gevraagd naar toekomstplannen en daaruit is het aanbodcijfer voor 2021 gedestilleerd. In de bijlage is een overzicht opgenomen van aanbieders en projecten.

- (1) "Dementie" omvat zowel kleinschalig als traditioneel aanbod. De vraagprognose is gebaseerd op ZZP5 en ZZP7.
- (2) De vraag omvat ZZP1-3 ("Woonzorg"), ZZP4 ("Verblijf licht"), ZZP6 en ZZP8 ("Somatiek").
- (3) Omdat de indicaties ZZP1-3 niet meer worden afgegeven, maar deze groep ouderen met dit zorgprofiel natuurlijk wel blijft bestaan, spreken we hier van "Woonzorg". Als alle ouderen met het zorgprofiel ZZP1-3 die voorheen die indicatie zouden krijgen, kiezen voor Woonzorg dan is de vraag gelijk aan het cijfer achter (3). Echter, we weten niet of al deze ouderen wel ingaan op het aanbod aan Woonzorg. Waarschijnlijk blijft een groot deel gewoon thuis wonen zolang het kan. Daarom is het cijfer achter (2) waarschijnlijk een realistischer schatting: hier is de vraag Woonzorg gesteld op 25% van deze groep en bij (3) is de vraag Woonzorg gesteld op 100% van deze doelgroep.
- (4) Het aanbod zorggebouwen omvat alle zorggebouwen minus de geoormerkte capaciteit voor dementie (kleinschalig en traditioneel), geriatrische revalidatie en palliatieve zorg.
- (5) Het aanbod aanleunwoningen kan in veel gevallen ook ingezet worden voor ouderen met een zorgvraag gelijk aan Woonzorg, somatiek of verblijf licht.

- (6) Bij Beschermd Wonen valt op dat het aanbod (vaak) lager is dan de vraag. Dit komt omdat binnen de vraag (de mensen met een geldige indicatie die zij daadwerkelijk verzilveren in Zorg in natura of PGB) er veel mensen zijn die gebruik maken van ambulante zorg in plaats van wonen met zorg. Dit duidt niet per se op een tekort. Daarnaast moet beseft worden dat veel van de mensen die bescherming behoeven verhuizen van kleinere woonplaatsen naar de steden omdat daar veel aanbod is. De match tussen vraag en aanbod kan beter in regionaal perspectief worden gezien (centrumgemeenten bescherming en opvang) dan in lokaal perspectief. In de rapportage is een voorbeeld van een transitieopgave Beschermd Wonen berekend: benodigde capaciteit Beschermd Wonen, Wonen met Bescherming (= scheiden wonen en zorg) en Individueel Wonen met Bescherming (=ambulante zorg).
- (7) De Ggz doelgroep die in een Wlz voorziening verblijft is veel kleiner dan de Beschermd Wonen doelgroep. Binnen de Wlz is dit aanbod nog steeds geconcentreerd op traditionele instellingsterreinen al vindt er nog steeds deconcentratie van de capaciteit plaats. Deze capaciteit daalt als gevolg van afspraken in de sector.
- (8) Vraag en aanbod voor verstandelijk gehandicapten, licht verstandelijk gehandicapten en mensen met een sterke gedragsstoornis in combinatie met een lichte verstandelijke beperking bij elkaar gevoegd. In de praktijk worden projecten vaak voor al deze drie doelgroepen ingezet, al zijn er ook projecten die zich specifiek richten op één bepaalde groep cliënten. Dit is een grote doelgroep. De capaciteit is de afgelopen decennia verplaatst van instellingsterreinen naar kleinschaliger locaties. Nog steeds is er een zekere concentratie in de grotere gemeenten en op de instellingsterreinen. Daardoor is er in kleinere gemeenten vaak een "tekort" ten opzichte van de vraag.
- (9) Het specifieke aanbod voor mensen met een lichamelijke handicap is sterk geconcentreerd in een beperkt aantal voorzieningen. In de meeste gemeenten is geen aanbod voor deze doelgroep. In enkele gemeenten is er juist heel veel aanbod.