

# MONITOR WONEN-ZORG

## PROVINCIE GELDERLAND 2016

### GEMEENTE NIJKERK

#### “Wonen met zorg”

Onder “Wonen met zorg” wordt verstaan: woonvormen die gekoppeld zijn aan zorg.

*Figuur 1 Onderwerp van het onderzoek is “Wonen met zorg”.*

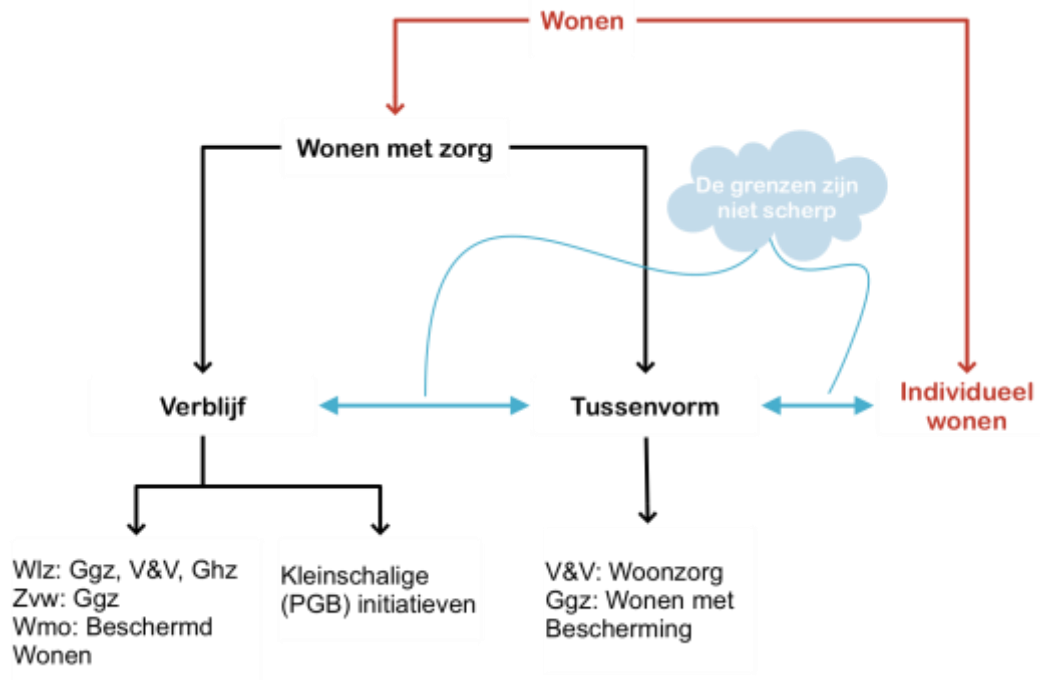

## Vier opvallende trends

Er zijn vier opvallende trends waar te nemen:

1. Van twee werelden naar één wereld  
Vroeger had je instellingen die voor mensen met een zware zorgvraag of beperking alles deden: huisvesting, levensonderhoud, activiteiten en werk, zorg. Tegenwoordig wonen mensen met een zware zorgvraag steeds vaker gewoon in de samenleving. Woningcorporaties en gemeenten krijgen hier steeds meer mee te maken.
2. Het 85+ tijdperk  
De babyboomgeneratie zal de komende jaren met pensioen gaan en uiteindelijk zorgen zij voor een enorme aanwas van het aantal 85-plussers: een verdrievoudiging in 30 jaar. Dit werkt door in de vraag naar wonen met zorg.
3. Nestverlaters in de Ggz  
De instroom in Beschermd Wonen door jonge mensen is zeer groot. Dit legt een flinke druk op de capaciteit. De opgave is deze jongeren op weg te helpen naar een zelfstandig bestaan.
4. Oudergestuurde ontwikkeling in de gehandicaptenzorg  
De concentratie van capaciteit in de gehandicaptenzorg is van oudsher groot maar onder invloed van ouders raakt het aanbod steeds meer verspreid over gemeenten en woonplaatsen.

## Bevolkingsontwikkeling gemeente Nijkerk

Figuur 2 *Bevolkingsprognose gemeente Nijkerk 2016 – 2046*

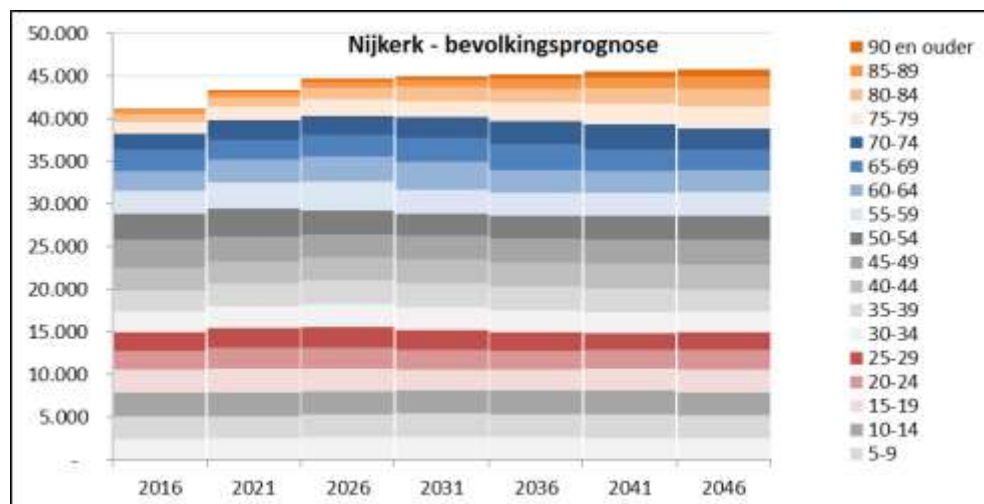

Tabel 1 Bevolkingsprognose gemeente Nijkerk 2016 – 2046

Nijkerk	2016	2021	2026	2031	2036	2041	2046
0-4	2.446	2.570	2.708	2.716	2.620	2.582	2.488
5-9	2.624	2.570	2.636	2.728	2.722	2.724	2.674
10-14	2.858	2.755	2.645	2.657	2.743	2.790	2.769
15-19	2.628	2.800	2.689	2.498	2.523	2.646	2.696
20-24	2.171	2.448	2.510	2.312	2.131	2.133	2.308
25-29	2.253	2.303	2.401	2.322	2.161	2.003	2.022
30-34	2.429	2.611	2.647	2.667	2.651	2.441	2.376
35-39	2.362	2.664	2.782	2.795	2.775	2.809	2.587
40-44	2.745	2.528	2.739	2.820	2.796	2.865	2.916
45-49	3.299	2.864	2.618	2.729	2.823	2.833	2.902
50-54	3.005	3.362	2.877	2.612	2.711	2.828	2.843
55-59	2.673	3.036	3.338	2.802	2.566	2.673	2.789
60-64	2.385	2.653	2.977	3.244	2.704	2.491	2.575
65-69	2.515	2.294	2.566	2.845	3.101	2.619	2.405
70-74	1.854	2.286	2.115	2.385	2.698	2.892	2.467
75-79	1.351	1.628	1.992	1.890	2.137	2.445	2.611
80-84	913	1.084	1.318	1.636	1.586	1.808	2.079
85-89	485	608	729	898	1.159	1.152	1.360
90 en ouder	191	258	335	414	560	760	836
Totaal	41.187	43.322	44.622	44.970	45.167	45.494	45.703
15-29	7.052	7.551	7.600	7.132	6.815	6.782	7.026
85+	676	866	1.064	1.312	1.719	1.912	2.196
Totaal	100	105	108	109	110	110	111
15-29	100	107	108	101	97	96	100
85+	100	128	157	194	254	283	325
55-74 / 75+	3,2	2,9	2,5	2,3	2,0	1,7	1,5
%85+	1,6%	2,0%	2,4%	2,9%	3,8%	4,2%	4,8%

Tabel 2 Bevolkingsprognose gemeente Nijkerk 2016 – 2046, naar woonplaats

Nijkerk - bevolking	2016	2021	2026	2031	2036	2041	2046
Nijkerk	28.614	30.688	32.112	32.517	32.879	33.334	33.579
Nijkerkerveen	3.342	3.160	2.970	2.997	3.024	3.015	3.033
Hoewelaken	9.231	9.474	9.540	9.456	9.264	9.145	9.091
Totaal	41.187	43.322	44.622	44.970	45.167	45.494	45.703

Tabel 3 Kerncijfers bevolkingsprognose gemeente Nijkerk 2016 – 2046

Nijkerk - kerncijfers	Bevolking x 1.000		17% <th colspan="2">85-plussers x 1.000</th> <th rowspan="2">172% <th colspan="2">15-30 jarigen x 1.000</th> <th rowspan="2">7% <th colspan="2">%85+</th> </th></th>	85-plussers x 1.000		172% <th colspan="2">15-30 jarigen x 1.000</th> <th rowspan="2">7% <th colspan="2">%85+</th> </th>	15-30 jarigen x 1.000		7% <th colspan="2">%85+</th>	%85+	
	2016	2046		2016	2046		2016	2046		2016	2046
Nijkerk	28.614	33.579	17%	486	1.321	172%	4.941	5.310	7%	1,7%	3,9%
Nijkerkerveen	3.342	3.033	-9%	40	201	403%	598	348	-42%	1,2%	6,6%
Hoewelaken	9.231	9.091	-2%	150	674	349%	1.513	1.368	-10%	1,6%	7,4%
Totaal	41.187	45.703	11%	676	2.196	225%	7.052	7.026	0%	1,6%	4,8%

## Ouderen in gemeente Nijkerk

Figuur 3 Bevolkingsprognose 55+ gemeente Nijkerk 2016 – 2046

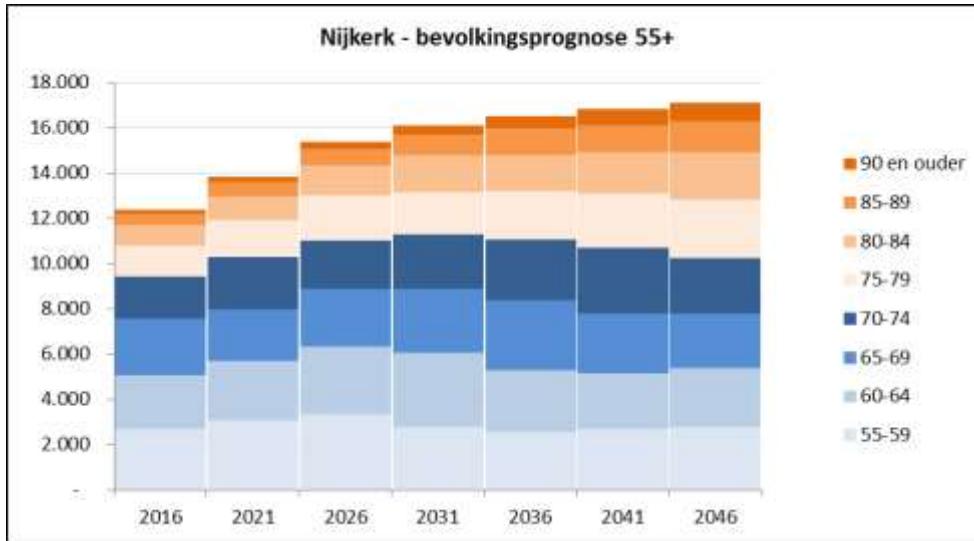

Tabel 4 Bevolkingsprognose 85+ gemeente Nijkerk 2016 – 2046, naar woonplaats

Nijkerk - 85+	2016	2021	2026	2031	2036	2041	2046
Nijkerk	486	573	670	805	1.040	1.151	1.321
Nijkerkerveen	40	52	64	96	133	161	201
Hoewelaken	150	241	330	411	546	600	674
Totaal	676	866	1.064	1.312	1.719	1.912	2.196

## Jongeren in gemeente Nijkerk

Figuur 4 Bevolkingsprognose 15-30 gemeente Nijkerk 2016 – 2046

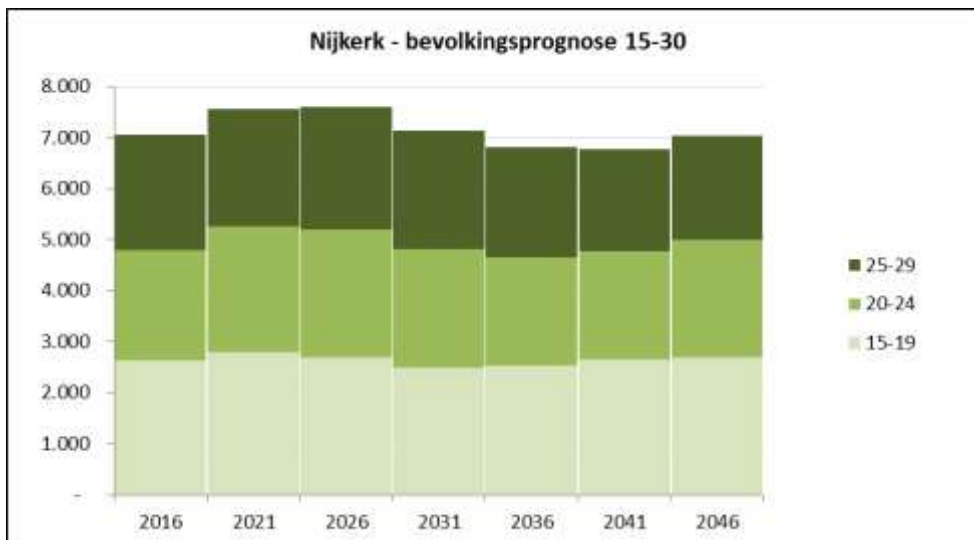

Tabel 5 Bevolkingsprognose 15-30 jarigen gemeente Nijkerk 2016 – 2046, naar woonplaats

Nijkerk - 15-30	2016	2021	2026	2031	2036	2041	2046
Nijkerk	4.941	5.368	5.502	5.225	5.056	5.074	5.310
Nijkerkerveen	598	536	448	391	355	339	348
Hoevelaken	1.513	1.647	1.650	1.516	1.404	1.369	1.368
Totaal	7.052	7.551	7.600	7.132	6.815	6.782	7.026

### Kerncijfers wonen met zorg gemeente Nijkerk

Onderstaande tabel vat de gegevens rond vraag en aanbod van wonen met zorg in gemeente Nijkerk samen. Lees de opmerkingen onder de tabel!

Tabel 6 Kerncijfers wonen met zorg gemeente Nijkerk 2016 – 2046

Nijkerk	2016		2021		2026		2036		2046	
	vraag	aanbod	vraag	aanbod	vraag	aanbod	vraag	aanbod	vraag	aanbod
<b>Ouderenzorg</b>										
- dementie (1)	146	129	181	136	218		308		394	
- woonzorg, somatiek, verblijf licht (2)	145		180		218		311		400	
(bovengrens) (3)	232		289		352		510		661	
zorggebouwen (4)		135		106						
aanleunwoningen (5)		38		38						
<b>Ggz</b>										
- Beschermd Wonen (6)	95	4	101	-	104		99		101	
- Wlz (7)	14	-	14	-	15		15		15	
<b>Gehandicaptenzorg</b>										
- VG/LVG/SGLVG (8)	227	148	240	150	246		236		236	
- LG (9)	31	15	33	48	34		35		36	

(Vraag) De "vraag" is afgeleid van leeftijdsspecifieke kengetallen gebaseerd op het feitelijke gebruik van zorg op 1-1-2016 (31-12-2014 voor wat betreft Beschermd Wonen). De "vraag" is géén optelsom van reële personen. Evenmin is rekening gehouden met verhuisbewegingen, zorgvragers die verhuizen naar een grote instelling of stad. De "vraag" is dus een theoretisch cijfer waarbij alle gemeenten, groot en klein, tegen dezelfde meetlat worden gehouden.

(Aanbod) Het aanbod is berekend door alle projecten van alle aanbieders te inventariseren. De aanbieders is gevraagd naar toekomstplannen en daaruit is het aanbodcijfer voor 2021 gedestilleerd. In de bijlage is een overzicht opgenomen van aanbieders en projecten.

- (1) "Dementie" omvat zowel kleinschalig als traditioneel aanbod. De vraagprognose is gebaseerd op ZZP5 en ZZP7.
- (2) De vraag omvat ZZP1-3 ("Woonzorg"), ZZP4 ("Verblijf licht"), ZZP6 en ZZP8 ("Somatiek").
- (3) Omdat de indicaties ZZP1-3 niet meer worden afgegeven, maar deze groep ouderen met dit zorgprofiel natuurlijk wel blijft bestaan, spreken we hier van "Woonzorg". Als alle ouderen met het zorgprofiel ZZP1-3 die voorheen die indicatie zouden krijgen,

kiezen voor Woonzorg dan is de vraag gelijk aan het cijfer achter (3). Echter, we weten niet of al deze ouderen wel ingaan op het aanbod aan Woonzorg. Waarschijnlijk blijft een groot deel gewoon thuis wonen zolang het kan. Daarom is het cijfer achter (2) waarschijnlijk een realistischer schatting: hier is de vraag Woonzorg gesteld op 25% van deze groep en bij (3) is de vraag Woonzorg gesteld op 100% van deze doelgroep.

- (4) Het aanbod zorggebouwen omvat alle zorggebouwen minus de geormerkte capaciteit voor dementie (kleinschalig en traditioneel), geriatrische revalidatie en palliatieve zorg.
- (5) Het aanbod aanleunwoningen kan in veel gevallen ook ingezet worden voor ouderen met een zorgvraag gelijk aan Woonzorg, somatiek of verblijf licht.
- (6) Bij Beschermd Wonen valt op dat het aanbod (vaak) lager is dan de vraag. Dit komt omdat binnen de vraag (de mensen met een geldige indicatie die zij daadwerkelijk verzilveren in Zorg in natura of PGB) er veel mensen zijn die gebruik maken van ambulante zorg in plaats van wonen met zorg. Dit duidt niet per se op een tekort. Daarnaast moet beseft worden dat veel van de mensen die bescherming behoeven verhuizen van kleinere woonplaatsen naar de steden omdat daar veel aanbod is. De match tussen vraag en aanbod kan beter in regionaal perspectief worden gezien (centrumgemeenten bescherming en opvang) dan in lokaal perspectief. In de rapportage is een voorbeeld van een transitieopgave Beschermd Wonen berekend: benodigde capaciteit Beschermd Wonen, Wonen met Bescherming (= scheiden wonen en zorg) en Individueel Wonen met Bescherming (=ambulante zorg).
- (7) De Ggz doelgroep die in een Wlz voorziening verblijft is veel kleiner dan de Beschermd Wonen doelgroep. Binnen de Wlz is dit aanbod nog steeds geconcentreerd op traditionele instellingsterreinen al vindt er nog steeds deconcentratie van de capaciteit plaats. Deze capaciteit daalt als gevolg van afspraken in de sector.
- (8) Vraag en aanbod voor verstandelijk gehandicapten, licht verstandelijk gehandicapten en mensen met een sterke gedragsstoornis in combinatie met een lichte verstandelijke beperking bij elkaar gevoegd. In de praktijk worden projecten vaak voor al deze drie doelgroepen ingezet, al zijn er ook projecten die zich specifiek richten op één bepaalde groep cliënten. Dit is een grote doelgroep. De capaciteit is de afgelopen decennia verplaatst van instellingsterreinen naar kleinschaliger locaties. Nog steeds is er een zekere concentratie in de grotere gemeenten en op de instellingsterreinen. Daardoor is er in kleinere gemeenten vaak een "tekort" ten opzichte van de vraag.
- (9) Het specifieke aanbod voor mensen met een lichamelijke handicap is sterk geconcentreerd in een beperkt aantal voorzieningen. In de meeste gemeenten is geen aanbod voor deze doelgroep. In enkele gemeenten is er juist heel veel aanbod.