



**DE ECONOMISCHE TOPREGIO  
OP HET GEBIED VAN  
AGRIFOOD** – november 2019



DE ECONOMISCHE TOPREGIO  
OP HET GEBIED VAN  
AGROFOOD

# INHOUD

- 5 Wie zijn wij?
- 6 Regiobestuur GR Regio Foodvalley;  
algemeen en dagelijks bestuur
- 8 Portefeuilleverdeling
- 10 Medewerkers vanuit de regiogemeenten
- 12 Triple Helix samenstelling bestuur
- 13 Bureau Regio Foodvalley
- 14 Kerngegevens Regio Foodvalley



# WIE ZIJN WIJ?

## **Wat is Regio Foodvalley eigenlijk?**

Het doel van Regio Foodvalley is om de Europese topregio op het gebied van agrifood te zijn en te blijven, door versterking van het vestigingsklimaat en de kwaliteit van de leefomgeving. Om dat doel te bereiken werken acht gemeenten (Barneveld, Ede, Nijkerk, Rhenen, Renswoude, Scherpenzeel, Veenendaal en Wageningen), twee provincies, onderwijs- en kennisinstellingen en ondernemers in de regio samen.

## **Hoe is de regio georganiseerd? Wie gaat er over?**

Er zijn twee besturen binnen Regio Foodvalley. Binnen de Gemeenschappelijke Regeling (GR) nemen de acht aangesloten gemeenten samen besluiten. Dit wordt ook wel de intergemeentelijke samenwerking genoemd. Daarnaast worden binnen de Triple Helix gezamenlijk besluiten genomen door de drie O's (overheid, onderwijs/onderzoek, ondernemers). Onder beide besturen wordt een groot aantal projecten uitgevoerd, die elkaar versterken. Deze projecten zijn opgenomen in de strategische agenda en de intergemeentelijke werkprogramma's.

## **Hoe wordt de samenwerking gefinancierd?**

Om de regionale samenwerking te faciliteren is er een klein regiokantoor met ongeveer tien medewerkers ( $\pm$  8 FTE). Dit wordt bekostigd door een gemeentelijke bijdrage. Daarnaast worden alle samenwerkingsprojecten door de verschillende betrokkenen gefinancierd. Soms zijn gemeenten daarbij betrokken, soms wordt een project alleen door onderwijsinstellingen en/of ondernemers gefinancierd.

# REGIOBESTUUR GR REGIO FOODVALLEY

## Algemeen bestuur



**René Verhulst**  
voorzitter Regio Foodvalley



**Aart de Kruijf**  
Barneveld



**Leon Meijer**  
Ede



**Gerard Renkema**  
Nijkerk



**Petra Doornenbal  
- van der Vlist**  
Renswoude



**Hans van der Pas**  
Rhenen



**Harry de Vries**  
Scherpenzeel



**Gert-Jan Kats**  
plaatsvervangend voorzitter  
Veenendaal



**Dennis Gudden**  
Wageningen



Regiobestuur, november 2019



**René Verhulst\***  
voorzitter Regio  
Foodvalley Ede



\*Voorzitter René Verhulst is tevens verantwoordelijk voor Public Affairs, inclusief internationalisering

## Dagelijks bestuur



**Aart de Kruijf**  
voorzitter portefeuille-  
houdersoverleg ROW&M  
Barneveld



**Gert-Jan Kats**  
plaatsvervangend voorzitter  
Veenendaal en portefeuille-  
houder Bedrijfsvoering



**Dennis Gudden**  
voorzitter portefeuille-  
houdersoverleg EW&V  
Wageningen

# PORTEFEUILLEVERDELING



voorzitter

portefeuillehoudersoverleg

**Dennis Gudden • Wageningen**



werkgelegenheid

**Hester Veltman • Ede**

**Rigo van Raai**



voedseltransitie

**Leon Meijer • Ede**

**Annelies van Voskuilen**



eiwittransitie

**Jolanda de Heer • Rhenen**

**Sanne van Laar**



economie

**Dennis Gudden • Wageningen**

**Nanneke Joosen**

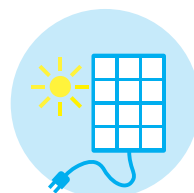

energietransitie

**Petra Doornenbal - van der Vlist**

**• Renswoude**

**Ralph Kohlmann**

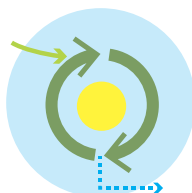

circulaire economie

**Marco Verloop • Veenendaal**

**Carolien Huisman**

• = Bestuurlijk verantwoordelijke

• = Programmamanager





voorzitter  
portefeuillehoudersoverleg  
**Aart de Kruijf • Barneveld**

Ruimtelijke  
ontwikkeling,  
Wonen en  
Mobiliteit



ruimtelijke ontwikkeling  
**Aart de Kruijf • Barneveld**  
**Heidy Smit**

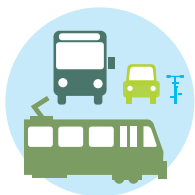

mobiliteit  
**Engbert Stroobosser • Veenendaal**  
**Samareh Bloemberg**



wonen  
**Harke Dijksterhuis • Nijkerk**  
**Timo Wagteveld**

# MEDEWERKERS VANUIT DE REGIOGEMEENTEN

Naast de genoemde portefeuillecoördinatoren werkt Regio Foodvalley samen met intermediairs en financieel medewerkers uit de regiogemeenten.

De **intermediairs** zorgen voor behandeling en begeleiding van de vergaderstukken van Regio Foodvalley naar het college van burgemeester en wethouders in de regiogemeenten. De intermediairs treden ook op als adviseur naar de colleges en de secretaris-directeur van de regio. De intermediairs uit de regiogemeenten zijn;

## Intermediairs

Gemeente Barneveld

Lars Pijlman

Gemeente Ede

Karin Aaldering

Gemeente Nijkerk

Joanne van der Schee

Gemeente Renswoude

Henriëtte Davelaar

Gemeente Rheden

Sanne van Laar

Gemeente Scherpenzeel

Jolien den Hartog

Gemeente Veenendaal

Ton Westerhof

Gemeente Wageningen

Annemarie Koopman

De leden van het **financieel overleg** adviseren de controller van Regio Foodvalley. Zij zijn in eigen gemeente adviseur over de financiën voor Regio Foodvalley. De betrokken financiële medewerkers vanuit de regiogemeenten zijn;

## Financiële medewerkers

Gemeente Barneveld

Marieke Tillema

Gemeente Ede

Tom Middelkoop

Gemeente Nijkerk

Dieuwe Dangremond

Gemeente Renswoude

Aalt van de Kamp

Gemeente Rheden

Guido Uland

Gemeente Scherpenzeel

Pim Deijns

Gemeente Veenendaal

Abel Brondijk

Gemeente Wageningen

Hans Wildenberg

De **Regiocommissie** bestaat uit twee raadsleden per gemeente. De Regio-commissie bespreekt regionale beleidsstukken en vormt een gezamenlijke reactie voor de behandeling in de raden. De Regiocommissie heeft geen besluitvormende bevoegdheid, maar een adviserende rol naar de raden en het regiobestuur. De regiocommissieleden zijn de ambassadeurs voor de regio.

## Regiocommissie

Gemeente Barneveld

Judith van den Wildenberg  
(voorzitter)

Gemeente Barneveld

Koos van der Tang

Gemeente Ede

Daan Weststrate

Gemeente Ede

Evert Jansen

Gemeente Nijkerk

Harry Bokkers

Gemeente Nijkerk

Wim van Veelen

Gemeente Renswoude

Bart Bisschop

Gemeente Renswoude

Leo Verkerk

Gemeente Rhenen

Geertje Wiesenekker

Gemeente Rhenen

Jan Willem Langenbach

Gemeente Scherpenzeel

Ineke Schimmel - De Greef

Gemeente Scherpenzeel

Gerard van Deelen

(vice-voorzitter)

Gemeente Veenendaal

Arjan Koerts

Gemeente Veenendaal

Yvonne Bottema

Gemeente Wageningen

Melissa van der Lingen

Gemeente Wageningen

Laura Kaper

Regio Foodvalley

Jorine Koenders

(secretaris Regiocommissie)

# TRIPLE HELIX SAMENSTELLING BESTUUR

## Overheid:

### René Verhulst (voorzitter)

voorzitter Regio Foodvalley,  
burgemeester gemeente Ede

### Gert-Jan Kats (vice-voorzitter)

plaatsvervangend voorzitter  
Regio Foodvalley,  
burgemeester gemeente Veenendaal

### Gerard Renkema

lid van het regiobestuur  
Regio Foodvalley,  
burgemeester gemeente Nijkerk

### Peter Drenth

gedeputeerde  
provincie Gelderland

## Onderwijs en onderzoek:

### Rens Buchwaldt

lid van Raad van Bestuur  
Wageningen University &  
Research

### Harmen van Wijnen

voorzitter College van Bestuur  
Christelijke Hogeschool Ede

### Bastiaan Pellikaan

voorzitter College van Bestuur  
Aeres Groep

## Ondernemers:

### Martin Ruiter

voorzitter VNO-NCW  
VeluweVallei, ondernemer  
in Wageningen

### Willem Kuijsten

voorzitter FOV,  
ondernemer in Veenendaal

### Fije Visscher

voorzitter LTO Noord afd. Gelderse  
Vallei, ondernemer in Nijkerk

### Frank Bieze

ondernemer in Nijkerk

# BUREAU REGIO FOODVALLEY

Regio Foodvalley en de Triple Helix samenwerking worden gefaciliteerd door bureau Regio Foodvalley.

## Vacant

Secretaris-directeur  
Secretaris bestuur Regio Foodvalley en Triple Helix, financiën, public affairs

## Arjen Droog

Plaatsvervangend secretaris-directeur  
Dagelijkse aansturing van de uitvoering strategische agenda en werkprogramma's en internationalisering.

## Holmer Doornbos

Strateeg  
Doorontwikkeling strategische agenda, trendverkenningen, strategische opgaven.

## Jos Berkvens

Internationalisering  
Europese samenwerkingen en subsidies

## Diederik Timmermans

Controller

## Jolanda Wauben

Communicatieadviseur  
Communicatie Regio Foodvalley

## Ingrid Jonker

Secretaresse  
Secretaresse van de secretaris-directeur, ondersteuning internationalisering

## Rodé van Zalingen

Secretaresse  
Ondersteuning portefeuille economie, werkgelegenheid en voedsel, Regiobestuur en secretaresse Arjen Droog

## Gerda Pater

Secretaresse  
Ondersteuning portefeuille ruimtelijke ordening, wonen en mobiliteit, regiocommissie en raadsbijeenkomsten

# KERNGEGEVENS REGIO FOODVALLEY

## Ligging:

- centraal in Nederland
- in een prachtig landschap van de Vallei, Heuvelrug en Veluwe
- acht gemeenten: Barneveld, Ede, Nijkerk, Rhenen, Renswoude, Scherpenzeel, Veenendaal en Wageningen
- samen 350.000 inwoners
- twee provincie Gelderland en Utrecht

## Bereikbaarheid

- goed bereikbaar via de snelwegen A1, A30 en A12
- een uur afstand naar Schiphol en maar anderhalf uur naar Düsseldorf
- prima spoorverbinding (intercity station Ede-Wageningen en Veenendaal-De Klomp)





Contact

## Contact en bezoekgegevens

Raadhuisstraat 117, Ede  
Gebouw De Vleugel, 3<sup>e</sup> etage

Postbus 9022  
6710 HK EDE

[www.regiofoodvalley.nl](http://www.regiofoodvalley.nl)  
[info@regiofoovalley.nl](mailto:info@regiofoovalley.nl)  
twitter: [@regiofoodvalley](https://twitter.com/regiofoodvalley)  
LinkedIn: [www.linkedin.com/company/regio-foodvalley](http://www.linkedin.com/company/regio-foodvalley)

