



**DE ECONOMISCHE TOPREGIO
OP HET GEBIED VAN
AGRIFOOD** – juli 2020



DE ECONOMISCHE TOPREGIO
OP HET GEBIED VAN
AGROFOOD

INHOUD

- 5 Wie zijn wij?
- 6 Regiobestuur GR Regio Foodvalley;
algemeen en dagelijks bestuur
- 8 Portefeuilleverdeling
- 10 Medewerkers vanuit de regiogemeenten
- 12 Triple Helix samenstelling bestuur
- 13 Bureau Regio Foodvalley
- 14 Kerngegevens Regio Foodvalley



WIE ZIJN WIJ?

Wat is Regio Foodvalley eigenlijk?

Het doel van Regio Foodvalley is om de Europese topregio op het gebied van agrifood te zijn en te blijven, door versterking van het vestigingsklimaat en de kwaliteit van de leefomgeving. Om dat doel te bereiken werken acht gemeenten (Barneveld, Ede, Nijkerk, Rhenen, Renswoude, Scherpenzeel, Veenendaal en Wageningen), twee provincies, onderwijs- en kennisinstellingen en ondernemers in de regio samen.

Hoe is de regio georganiseerd? Wie gaat er over?

Er zijn twee besturen binnen Regio Foodvalley. Binnen de Gemeenschappelijke Regeling (GR) nemen de acht aangesloten gemeenten samen besluiten. Dit wordt ook wel de intergemeentelijke samenwerking genoemd. Daarnaast worden binnen de Triple Helix gezamenlijk besluiten genomen door de drie O's (overheid, onderwijs/onderzoek, ondernemers). Onder beide besturen wordt een groot aantal projecten uitgevoerd, die elkaar versterken. Deze projecten zijn opgenomen in de strategische agenda en de intergemeentelijke werkprogramma's.

Hoe wordt de samenwerking gefinancierd?

Om de regionale samenwerking te faciliteren is er een klein regiokantoor met ongeveer tien medewerkers (\pm 8 FTE). Dit wordt bekostigd door een gemeentelijke bijdrage. Daarnaast worden alle samenwerkingsprojecten door de verschillende betrokkenen gefinancierd. Soms zijn gemeenten daarbij betrokken, soms wordt een project alleen door onderwijsinstellingen en/of ondernemers gefinancierd.

REGIOBESTUUR GR REGIO FOODVALLEY

Algemeen bestuur



René Verhulst
voorzitter Regio Foodvalley



Aart de Kruijf
Barneveld



Leon Meijer
Ede



Gerard Renkema
Nijkerk



**Petra Doornenbal
- van der Vlist**
Renswoude



Hans van der Pas
Rhenen



Harry de Vries
Scherpenzeel



Gert-Jan Kats
plaatsvervangend voorzitter
Veenendaal



Maud Hulshof
Wageningen



Algemeen bestuur, november 2019 (Maud Hulshof staat niet op de foto)



René Verhulst*
voorzitter Regio
Foodvalley Ede



*Voorzitter René Verhulst is tevens verantwoordelijk voor Public Affairs, inclusief internationalisering

Dagelijks bestuur



Aart de Kruijf
voorzitter portefeuille-
houdersoverleg ROW&M
Barneveld



Gert-Jan Kats
plaatsvervangend voorzitter
Veenendaal en portefeuille-
houder Bedrijfsvoering



Maud Hulshof
voorzitter portefeuille-
houdersoverleg EW&V
Wageningen

PORTEFEUILLEVERDELING



voorzitter

portefeuillehoudersoverleg

Maud Hulshof • Wageningen



werkgelegenheid

Hester Veltman • Ede

Rigo van Raai



voedseltransitie

Leon Meijer • Ede

Annelies van Voskuilen

Carolien Huisman



eiwittransitie

Hans van der Pas • Rhenen

Sanne van Laar



economie

Maud Hulshof • Wageningen

Nanneke Joosen

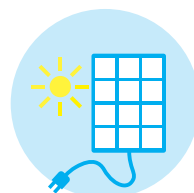

energietransitie

Sander van 't Foort

• Renswoude

Fenna Aarts

Vivian van den Bosch

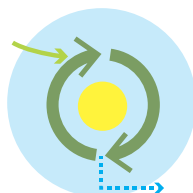

circulaire economie

Marco Verloop • Veenendaal

Carolien Huisman

• = Bestuurlijk verantwoordelijke

• = Programmamanager



voorzitter

portefeuillehoudersoverleg

Aart de Kruijf • Barneveld



Ruimtelijke
ontwikkeling,
Wonen en
Mobiliteit



ruimtelijke ontwikkeling

Aart de Kruijf • Barneveld

Holmer Doornbos

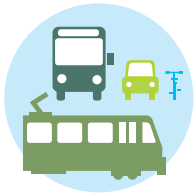

mobiliteit

Engbert Stroobosser • Veenendaal

Samareh Bloemberg



wonen

Harke Dijksterhuis • Nijkerk

Timo Wagteveld

MEDEWERKERS VANUIT DE REGIOGEMEENTEN

Naast de genoemde portefeuillecoördinatoren werkt Regio Foodvalley samen met intermediairs en financieel medewerkers uit de regiogemeenten.

De **intermediairs** zorgen voor behandeling en begeleiding van de vergaderstukken van Regio Foodvalley naar het college van burgemeester en wethouders in de regiogemeenten. De intermediairs treden ook op als adviseur naar de colleges en de secretaris-directeur van de regio. De intermediairs uit de regiogemeenten zijn;

Intermediairs

Gemeente Barneveld

Gemeente Ede

Gemeente Nijkerk

Gemeente Renswoude

Gemeente Rhenen

Gemeente Scherpenzeel

Gemeente Veenendaal

Gemeente Wageningen

Lars Pijlman

Karin Aaldering

Joanne van der Schee

Henriëtte Davelaar

Eric Rongen

Jolien den Hartog

Ton Westerhof

Annemarie Koopman

De leden van het **financieel overleg** adviseren de controller van Regio Foodvalley. Zij zijn in eigen gemeente adviseur over de financiën voor Regio Foodvalley. De betrokken financiële medewerkers vanuit de regiogemeenten zijn;

Financiële medewerkers

Gemeente Barneveld

Gemeente Ede

Gemeente Nijkerk

Gemeente Renswoude

Gemeente Rhenen

Gemeente Scherpenzeel

Gemeente Veenendaal

Gemeente Wageningen

Marieke Tillema

Bertine Evers

Dieuwe Dangremond

Aalt van de Kamp

Guido Uland

Pim Deijns

Abel Brondijk

Hans Wildenberg

De **Regiocommissie** bestaat uit twee raadsleden per gemeente. De Regio-commissie bespreekt regionale beleidsstukken en vormt een gezamenlijke reactie voor de behandeling in de raden. De Regiocommissie heeft geen besluitvormende bevoegdheid, maar een adviserende rol naar de raden en het regiobestuur. De regiocommissieleden zijn de ambassadeurs voor de regio.

Regiocommissie

Gemeente Barneveld

Judith van den Wildenberg
(voorzitter)

Gemeente Barneveld

Koos van der Tang

Gemeente Ede

Daan Weststrate

Gemeente Ede

Evert Jansen

Gemeente Nijkerk

Harry Bokkers

Gemeente Nijkerk

Wim van Veelen

Gemeente Renswoude

Bart Bisschop

Gemeente Renswoude

Leo Verkerk

Gemeente Rhenen

Geertje Wiesenekker

Gemeente Rhenen

Jan Willem Langenbach

Gemeente Scherpenzeel

Ineke Schimmel - De Greef

Gemeente Scherpenzeel

Hein Dekker

(vice-voorzitter)

Gemeente Veenendaal

Arjan Koerts

Gemeente Veenendaal

Yvonne Bottema

Gemeente Wageningen

Melissa van der Lingen

Gemeente Wageningen

Laura Kaper

Regio Foodvalley

Jorine Koenders

(secretaris Regiocommissie)

TRIPLE HELIX SAMENSTELLING BESTUUR

Overheid:

René Verhulst (voorzitter)

voorzitter Regio Foodvalley,
burgemeester gemeente Ede

Gert-Jan Kats (vice-voorzitter)

plaatsvervangend voorzitter
Regio Foodvalley,
burgemeester gemeente Veenendaal

Gerard Renkema

lid van het regiobestuur
Regio Foodvalley,
burgemeester gemeente Nijkerk

Peter Drenth

gedeputeerde
provincie Gelderland

Onderwijs en onderzoek:

Rens Buchwaldt

lid van Raad van Bestuur
Wageningen University &
Research

Jan Hol

voorzitter College van Bestuur
Christelijke Hogeschool Ede

Bastiaan Pellikaan

voorzitter College van Bestuur
Aeres Groep

Ondernemers:

Martin Ruiter

voorzitter VNO-NCW
VeluweVallei, ondernemer
in Wageningen

Willem Kuijsten

voorzitter FOV,
ondernemer in Veenendaal

Fije Visscher

voorzitter LTO Noord afd. Gelderse
Vallei, ondernemer in Nijkerk

Frank Bieze

ondernemer in Nijkerk

BUREAU REGIO FOODVALLEY

Regio Foodvalley en de Triple Helix samenwerking worden gefaciliteerd door bureau Regio Foodvalley.

Vacant

Secretaris-directeur
Secretaris bestuur Regio Foodvalley en Triple Helix, financiën, public affairs

Arjen Droog

Plaatsvervangend secretaris-directeur
Dagelijkse aansturing van de uitvoering strategische agenda en werkprogramma's en internationalisering.

Holmer Doornbos

Strateeg
Doorontwikkeling strategische agenda, trendverkenningen, strategische opgaven.

Anneke Galama

Internationalisering
Europese samenwerkingen en subsidies

Jolanda Wauben

Communicatieadviseur
Communicatie Regio Foodvalley

Myrna Pruijn

Regiomarketeer
Marketing Regio Foodvalley

Diederik Timmermans

Controller

Ingrid Jonker

Secretaresse
Secretaresse van de secretaris-directeur, ondersteuning internationalisering

Rodé van Zalingen

Secretaresse
Ondersteuning portefeuille economie, werkgelegenheid en voedsel, Regiobestuur en secretaresse Arjen Droog

Gerda Pater

Secretaresse
Ondersteuning portefeuille ruimtelijke ordening, wonen en mobiliteit, regiocommissie en raadsbijeenkomsten

KERNGEGEVENS REGIO FOODVALLEY

Ligging:

- centraal in Nederland
- in een prachtig landschap van de Vallei, Heuvelrug en Veluwe
- acht gemeenten: Barneveld, Ede, Nijkerk, Rhenen, Renswoude, Scherpenzeel, Veenendaal en Wageningen
- samen 350.000 inwoners
- twee provincie Gelderland en Utrecht

Bereikbaarheid

- goed bereikbaar via de snelwegen A1, A30 en A12
- een uur afstand naar Schiphol en maar anderhalf uur naar Düsseldorf
- prima spoorverbinding (intercity station Ede-Wageningen en Veenendaal-De Klomp)



Contact

Contact en bezoekgegevens

Raadhuisstraat 117, Ede
Gebouw De Vleugel, 3^e etage

Postbus 9022
6710 HK EDE

www.regiofoodvalley.nl
info@regiofoovalley.nl
twitter: [@regiofoodvalley](https://twitter.com/regiofoodvalley)
LinkedIn: www.linkedin.com/company/regio-foodvalley

