



**regiofood
valley**



De economische topregio
op het gebied van agrofood

Inhoud

- 5 Wie zijn wij?
- 6 Regiobestuur GR Regio FoodValley;
algemeen en dagelijks bestuur
- 8 Portefeuilleverdeling
- 10 Medewerkers regiogemeenten
- 12 Regioprojecten
- 13 Samenstelling Triple Helix bestuur
- 14 Projecten Triple Helix
- 15 Medewerkers Bureau Regio FoodValley

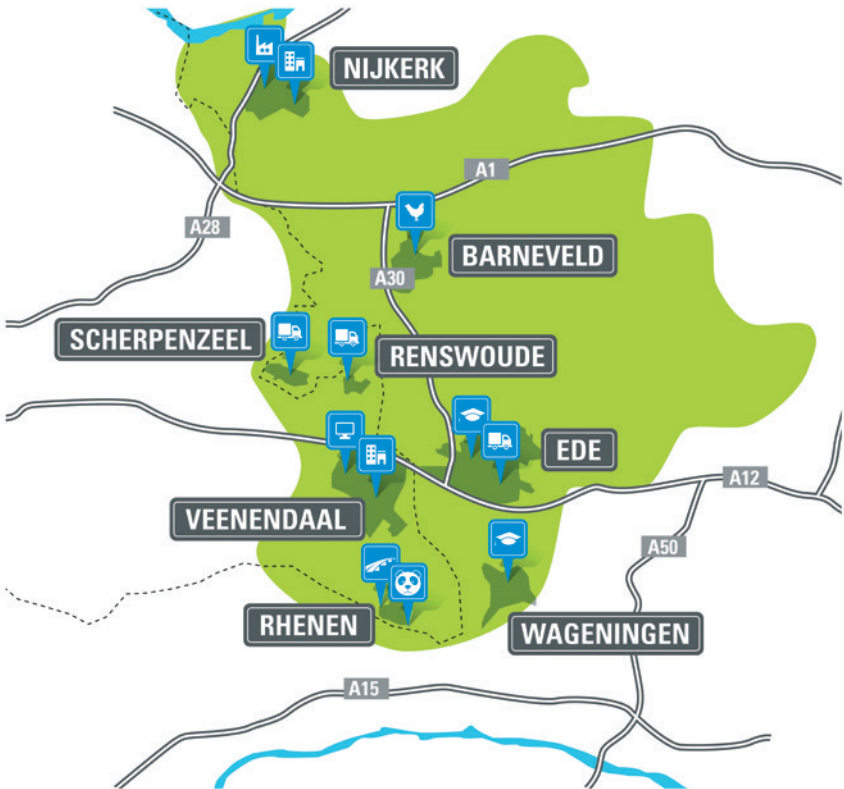

Wie zijn wij?

Wat is Regio FoodValley eigenlijk?

Het doel van Regio FoodValley is om de Europese topregio op het gebied van agrifood te zijn en te blijven, door versterking van het vestigingsklimaat en de kwaliteit van de leefomgeving. Om dat doel te bereiken werken acht gemeenten (Barneveld, Ede, Nijkerk, Rhenen, Renswoude, Scherpenzeel, Veenendaal en Wageningen), twee provincies, onderwijs- en kennisinstellingen en ondernemers in de regio samen.

Hoe is de regio georganiseerd? Wie gaat er over?

Er zijn twee besturen binnen Regio FoodValley. Binnen de Gemeenschappelijke Regeling (GR) nemen de acht aangesloten gemeenten samen besluiten. Dit wordt ook wel de intergemeentelijke samenwerking genoemd. Daarnaast worden binnen de Triple Helix gezamenlijk besluiten genomen door de drie O's (overheid, onderwijs/onderzoek, ondernemers). Onder beide besturen wordt een groot aantal projecten uitgevoerd, die elkaar versterken. Deze projecten zijn opgenomen in de strategische agenda en de intergemeentelijke werkprogramma's.

Hoe wordt de samenwerking gefinancierd?

Om de regionale samenwerking te faciliteren is er een klein regiokantoor met ongeveer tien medewerkers (\pm 8 FTE). Dit wordt bekostigd door een inwonerbijdrage van € 2,99 per inwoner. Daarnaast worden alle samenwerkingsprojecten door de verschillende betrokkenen gefinancierd. Soms zijn gemeenten daarbij betrokken, soms wordt een project alleen door onderwijsinstellingen en ondernemers gefinancierd.

Regiobestuur GR Regio FoodValley

Algemeen bestuur



René Verhulst
voorzitter Regio FoodValley



Aart de Kruijf
Barneveld



Leon Meijer
Ede



Gerard Renkema
Nijkerk



**Petra Doornenbal -
van der Vlist**
Renswoude



Hans van der Pas
Rhenen



**Corry van Rhee -
Oud Ammerveld**
Scherpenzeel



Piet Zoon
plaatsvervangend voorzitter
Veenendaal



Dennis Gudden
Wageningen



Regiobestuur met secretaris-directeur Gert Boeve, augustus 2018 APA Foto



René Verhulst
voorzitter RFV
Ede

Voorzitter René Verhulst is tevens verantwoordelijk voor Public Affairs, inclusief internationalisering en treedt op als werkgever richting bureau Regio FoodValley.

Dagelijks bestuur



Aart de Kruijf
voorzitter portefeuille-
houdersoverleg ROW&M
Barneveld



Piet Zoon
plaatsvervangend voorzitter
Veenendaal



Dennis Gudden
voorzitter portefeuille-
houdersoverleg EW&V
Wageningen

Portefeuilleverdeling



voorzitter

portefeuillehoudersoverleg

Dennis Gudden • Wageningen



werkgelegenheid

Hester Veltman • Ede

Rigo van Raai • Ede



voedseltransitie

Leon Meijer • Ede

Nog nader in te vullen



eiwittransitie

Jolanda de Heer • Rhenen

Nog nader in te vullen



Economie,
Werkgelegenheid,
Voedseltransitie,
Eiwittransitie,
Energietransitie,
Circulaire
Economie



economie

Dennis Gudden • Wageningen

Paul Volleman • Wageningen

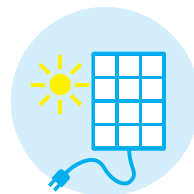

energietransitie

**Petra Doornenbal -
van der Vlist** • Renswoude

Fenna Aarts • Veenendaal

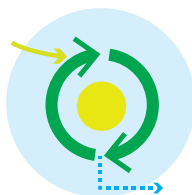

circulaire economie

Marco Verloop • Veenendaal

Herman van Rijnbach • Veenendaal

• = Bestuurlijk verantwoordelijke

• = Portefeuillecoördinator



voorzitter
portefeuillehoudersoverleg
Aart de Kruijf • Barneveld

Ruimtelijke
ontwikkeling,
Wonen en
Mobiliteit



ruimtelijke ontwikkeling
Aart de Kruijf • Barneveld
Heidy Smit • Barneveld



mobiliteit
Engbert Strooboscher • Veenendaal
Samareh Bloemberg • RFV



wonen
Harke Dijksterhuis • Nijkerk
Timo Wagteveld • Barneveld

Bestuurs-
commissie
Basismobiliteit
(Valleihopper)



voorzitter bestuurscommissie
Hans van Daalen • Barneveld
projectleider
Mariska Blotenburg • RFV

Medewerkers regiogemeenten

Naast de genoemde portefeuillecoördinatoren werkt Regio FoodValley samen met intermediairs en financieel medewerkers uit de regiogemeenten.

De **intermediairs** zorgen voor behandeling en begeleiding van de vergaderstukken van Regio FoodValley naar het college van burgemeester en wethouders in de regiogemeenten. De intermediairs treden ook op als adviseur naar de colleges en de secretaris-directeur van de regio.

Intermediairs

Gemeente Barneveld	Jos Berkvens
Gemeente Ede	Karin Aldering
Gemeente Nijkerk	Jan Hutten
Gemeente Renswoude	Henriëtte Davelaar
Gemeente Rhenen	Sanne van Laar
Gemeente Scherpenzeel	Marieke Niermeyer-Benthem
Gemeente Veenendaal	Ton Westerhof
Gemeente Wageningen	Annemarie Koopman

De leden van het **financieel overleg** adviseren de controller van Regio FoodValley. Zij zijn in eigen gemeente adviseur over de financiën voor Regio FoodValley.

Financiële medewerkers

Gemeente Barneveld	Yvonne Hoolwerf
Gemeente Ede	Tom Middelkoop
Gemeente Nijkerk	Dieuwe Dangremond
Gemeente Renswoude	Aalt van de Kamp
Gemeente Rhenen	Ivo van Beek
Gemeente Scherpenzeel	Dieneke Hollmann
Gemeente Veenendaal	Gert Achterberg
Gemeente Wageningen	Hans Wildenberg

De **Regiocommissie** bestaat uit twee raadsleden per gemeente. De Regiocommissie bespreekt regionale beleidsstukken en vormt een gezamenlijke reactie voor de behandeling in de raden. De Regiocommissie heeft geen besluitvormende bevoegdheid, maar een adviserende rol naar de raden en het regiobestuur. De regiocommissieleden zijn de ambassadeurs voor de regio.

Regiocommissie

Gemeente Barneveld	Judith van den Wildenberg voorzitter
Gemeente Barneveld	Koos van der Tang
Gemeente Ede	Daan Weststrate
Gemeente Ede	Evert Jansen
Gemeente Nijkerk	Harry Bokkers
Gemeente Nijkerk	Wim van Veelen
Gemeente Renswoude	Bart Bisschop
Gemeente Renswoude	Leo Verkerk
Gemeente Rhenen	Geertje Wiesenekker
Gemeente Rhenen	Nico Drost
Gemeente Scherpenzeel	Ineke Schimmel - De Greef
Gemeente Scherpenzeel	Gerard van Deelen vice-voorzitter
Gemeente Veenendaal	Arjan Koerts
Gemeente Veenendaal	Yvonne Bottema
Gemeente Wageningen	Jan Willem Kamerman
Gemeente Wageningen	Laura Kaper

Regioprojecten

Economie

- Kantorenvisie
- Monitoring RPW
- Leegstandsmonitor
- MICE
- Follow-up PDV/GDV
- Acquisitiestrategie
- Database Food
- Innovatiemonitoring
- Railterminal Barneveld
- ICT Campus Veenendaal
- Foodproductiecluster Nijkerk

Werkgelegenheid

- Doorontwikkeling STAM
- Doorontwikkeling WSP
- Realisatie banenafspraken
- Jongeren en werk (JBM)
- Statushouders en werk
- Doorontwikkeling leren en werken
- Big Day FoodValley 2018
- Communicatieopgave
- GGZ en werk
- Werkbudget AMR

Voedsel & Circulaire Economie

- Voedselvisie
- Voedselvisie cafetariamodel
- Circulaire economie

Duurzaamheid

- Regionale energievisie
- Ontwikkeling energieprogramma
- Regionale klimaattop
- Energie-aanpak bedrijven
- Regionaal energieloket
- Faciliteren energie-initiatieven

Ruimtelijke Ontwikkeling

- Aanpak luchtkwaliteit
- Manifest van Salentijn
- Vrijkomende Agrarische Bebouwing
- Snel internet in het buitengebied
- Regionale Ruimtelijke Visie
- Opstellen culturele waardenkaart

Wonen

- Vastgoedmonitor
- Wonen, welzijn en zorg
- Visie op kwaliteit van wonen
- Middeldure huur
- Promotie
- Overeige projecten, w.o. huisvesting statushouders

Mobiliteit

- Rijnbrug
- Knooppunt A1-A30
- Openbaar vervoer
- Snelfietsroutes
- Wepod
- Netwerkvisie (evaluatie en update)

Samenstelling Triple Helix bestuur

Overheid

René Verhulst

voorzitter Regio FoodValley
burgemeester gemeente Ede

Piet Zoon

vice-voorzitter Regio FoodValley
burgemeester gemeente
Veenendaal

Gerard Renkema

lid van het regiobestuur
Regio FoodValley,
burgemeester gemeente Nijkerk

Ondernemers

Martin Ruiter

voorzitter VNO-NCW VeluweVallei,
ondernemer in Wageningen

Gerke van Zalk

voorzitter FOV,
ondernemer in Nijkerk

Fije Visscher

voorzitter LTO Noord
afd. Gelderse Vallei,
ondernemer in Nijkerk

Frank Bieze

ondernemer in Nijkerk

Onderwijs en onderzoek

Rens Buchwaldt

lid van Raad van Bestuur
Wageningen University & Research

Harmen van Wijnen

voorzitter College van Bestuur
Christelijke Hogeschool Ede

Bastiaan Pellikaan

voorzitter College van Bestuur
Aeres Groep

Projecten Triple Helix

Verbeteren kennisinteractie/ local buzz

- Experttafels met bedrijven ontwikkelen
- Techniekpact
- ICT 4 FoodValley
- Regionale arbeidsmarktagenda
- Versterken regionale kennisstructuur, leren en werken
- Foodgerelateerde opleidingen ontwikkelen (w.o. AD)
- Arbeidsmarktbehoefteramingen
- Verkenning regionaal aanbesteden
- Ondernemerschap in het curriculum

Uitbouwen global pipelines

- Internationale lobby uitbreiden

Vergroten innovatiekracht

- Kenniscirculatie en innovatie in de regio
- Faciliteiten voor werklocaties incubators en startups
- Verkennen circulaire economie
- Service innovation
- Kredietverlening voor ondernemers
- 3D-foodprinter
- World Food Center Digitaal
- Innovatiemonitoring

Branding en marketing

- Communicatieplan, marketing en acquisitie

Versterken fysiek en sociaal duurzame leefomgeving

- KennisAs
- World Food Center
- Poultry Expertise Center
- Bereikbaarheidsprojecten
- Foodproductiecluster FoodValley
- ICT Campus FoodValley
- Goederenoverslagpunt

Regionale Voedselvisie

- Eiwittransitie
- Terugdringen van voedselverspilling
- Het verkorten van voedselketens

Medewerkers Bureau Regio FoodValley

Regio FoodValley en de Triple Helix samenwerking worden gefaciliteerd door bureau Regio FoodValley.

Gert Boeve

Secretaris-directeur

Secretaris bestuur Regio FoodValley en Triple Helix, financiën, public affairs

Arjen Droog

Plaatsvervangend directeur

Dagelijkse aansturing van de uitvoering strategische agenda en werkprogramma's en internationalisering

Holmer Doornbos

Programmamanager Economie

Doorontwikkeling strategische agenda, trendverkenningen, strategische opgaven.

Samereh Bloemberg

Programmamanager Mobiliteit

Diederik Timmermans

Controller

Jane Hofman

Financiële administratie

Esther Werkman

Communicatie & Marketing Food Valley (Triple Helix)

Gezamenlijke communicatie en marketing met Food Valley NL

Jolanda Wauben

Communicatie Regio FoodValley

Ingrid Jonker

Secretaresse

Secretaresse van Gert Boeve

Rodé van Zalingen

Secretaresse

Ondersteuning portefeuille economie, werkgelegenheid en voedsel, Regiobestuur en secretaresse van Arjen Droog

Esther Visser

Secretaresse

Ondersteuning portefeuille ruimtelijke ordening, wonen en mobiliteit, regiocommissie en raadsbijeenkomsten

Chrit Wolfhagen

Supervisor Valleihopper

Mariska Blotenburg

Projectleider Valleihopper

Arjen Korenromp

Contractbeheer Valleihopper

Regio FoodValley

Ligging

- centraal in Nederland
- in een prachtig landschap van de Vallei, Heuvelrug en Veluwe
- acht gemeenten: Barneveld, Ede, Nijkerk, Rhenen, Renswoude, Scherpenzeel, Veenendaal en Wageningen
- samen 350.000 inwoners
- twee provincies, Gelderland en Utrecht

Bereikbaarheid

- goed bereikbaar via de snelwegen A1, A30 en A12
- een uur afstand naar Schiphol en maar anderhalf uur naar Düsseldorf
- prima spoorverbinding (intercity station Ede-Wageningen en Veenendaal-De Klomp)

Contact en bezoekgegevens

Raadhuisstraat 117
6711 DS Ede

Gebouw De Vleugel
3de etage

Postbus 9022
6710 HK EDE

www.regiofoodvalley.nl
info@regiofoodvalley.nl
twitter: [@regiofoodvalley](https://twitter.com/regiofoodvalley)

